O Iguassú
MULTIMEIO

23 ANOS DIÁRIO

Fundado em 05 de agosto de 2003

www.oiguassu.com.br
www.facebook.com.br/jornaloiguassu

Venda em banca R$ 2,00

Porto União (SC) e União da Vitória (PR)

Quarta-Feira, 25 de Novembro de 2026 - Ed. 5724

Imprensa Oficial

Prefeitura de Irineópolis • Prefeitura de União da Vitória
Prefeitura de Porto Vitória • Prefeitura Cruz Machado
Prefeitura de Porto União • CISVALI

LEIA HOJE

COMO CONSULTAR A PONTUAÇÃO DA CNH ANTES DAS VIAGENS

MATRÍCULAS NA REDE ESTADUAL DO PR VÃO ATÉ 4 DE DEZEMBRO

Leia mais Pag 2

DIA DO DOADOR: PR E SC PEDEM DOAÇÕES DE SANGUE

QUARTA AINDA TEM RISCO DE TEMPORAIS

Leia mais Pag 3

AGÊNCIAS DO TRABALHADOR TÊM MAIS DE 27 MIL VAGAS NO PR

Leia mais Pag 4

PÉ-DE-MEIA: NASCIDOS EM MAIO E JUNHO RECEBEM NESTA QUARTA

Leia mais Pag 5

CÂMARA DE CANOINHAS PEDE MELHORIAS EM RUAS

Leia mais Pag 7

Opi Coluna CARLOS AIR

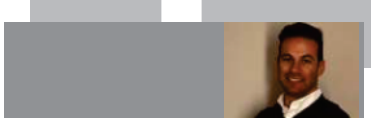

carlosairmachado@yahoo.com.br

Leia mais Pag 5

DISCIPLINA, RESPEITO E CONFIANÇA DESDE CEDO.

ACADEMIA corpo em ação





As artes marciais ajudam seu filho a desenvolver

- ✓ Foco
- ✓ Autocontrole
- ✓ Coordenação
- ✓ Segurança emocional

Muito mais que esporte é formação para a vida.

Traga seu filho para uma aula experimental

academiacorpoemacaouva

R. Barão do Cerro Azul, 532
União da Vitória - PR

TRÂNSITO

COMO CONSULTAR A PONTUAÇÃO DA CNH ANTES DAS VIAGENS DE FIM DE ANO

Detran-PR orienta motoristas a verificar os pontos na carteira pelo portal ou pelo aplicativo Detran Inteligente; consulta é gratuita



Foto: Giuliano Gomes/Detran-PR

Com informações da Agência Estadual de Notícias (AEN)

Com a aproximação das férias e das viagens de fim de ano, o Departamento de Trânsito do Paraná (Detran-PR) orienta os motoristas a conferir a pontuação registrada na Carteira Nacional de Habilitação (CNH) antes de pegar a estrada. A consulta é gratuita e pode ser feita pelo celular ou pelo computador, sem sair de casa.

Como consultar

Pela internet, o condutor deve acessar o Portal de Serviços do Detran-PR, entrar com o CPF pelo login de segurança do Governo do Paraná e escolher a opção de consulta de pontuação. O serviço também está no aplicativo Detran Inteligente, gratuito para Android e iOS. Quem preferir o atendimento presencial pode procurar as unidades do Detran-PR (Ciretrans e postos avançados) ou o Poupatempo.

A pontuação nem sempre aparece logo depois da infração, porque depende do andamento do processo administrativo, dos prazos de recurso e da atualização feita pelos órgãos de trânsito. Por isso, o Detran-PR recomenda consultar periodicamente e manter os dados atualizados.

Quando a CNH é suspensa

Ter pontos registrados não suspende a habilitação automaticamente: a suspensão depende de processo administrativo, com direito a defesa e recurso. Pelo Código de Trânsito Brasileiro, o limite em 12 meses é de 20 pontos para quem tem duas ou mais infrações gravíssimas, 30 pontos para quem tem uma gravíssima e 40 pontos para quem não tem nenhuma. Motoristas com a observação Exerce Atividade Remunerada (EAR) têm limite de 40 pontos, independentemente do tipo de infração.

Algumas infrações levam à suspensão direta, sem relação com a soma de pontos, como dirigir sob efeito de álcool e ultrapassar em 50% a velocidade permitida.

Defesa e recurso

Multas e processos de suspensão ou cassação podem ser contestados pela internet, no portal do Detran-PR, nas etapas de Defesa Prévia, Juntas Administrativas de Recursos de Infrações (Jaris) e Conselho Estadual de Trânsito do Paraná (Cetran-PR).

Bom condutor

Quem não cometeu infrações nos últimos 12 meses é considerado bom condutor e pode fazer a renovação simplificada da CNH, desde que esteja inscrito no Registro Nacional Positivo de Condutores (RNPC) e faça os exames de aptidão física e mental.

EDUCAÇÃO

MATRÍCULAS NA REDE ESTADUAL DO PARANÁ VÃO ATÉ 4 DE DEZEMBRO

Etapa é para quem entra no 6º ano, na 1ª série do Ensino Médio ou em curso técnico integrado em 2027

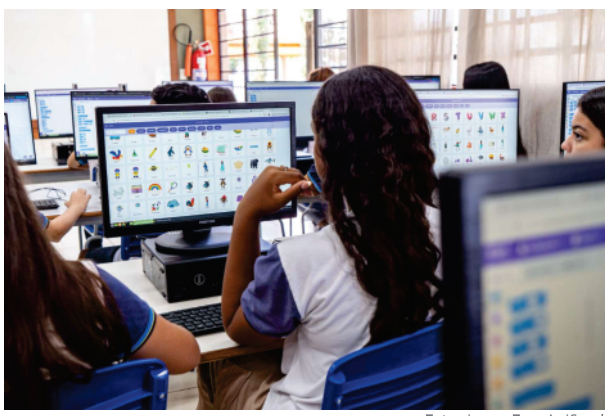

Foto: Lucas Fermin/Seed

Com informações da Agência Estadual de Notícias (AEN)

Começou nesta segunda-feira (23) e vai até 4 de dezembro o período de matrículas na rede estadual de ensino do Paraná para 2027. Devem fazer a matrícula os alunos do 5º ano das redes municipais que vão para o 6º ano em escola estadual, os alunos do 9º ano que vão cursar a 1ª série do Ensino Médio e os aprovados no processo classificatório dos cursos técnicos integrados ao Ensino Médio.

Quem não foi aprovado no processo da Educação Profissional deve confirmar a vaga no ensino regular e pode tentar de novo o curso técnico em dezembro. Alunos reprovados em 2026 continuam na escola de origem, mas o responsável também precisa fazer a matrícula para garantir a vaga.

Como fazer

A matrícula pode ser feita pela internet, na Área do Aluno, com login pelo CPF do responsável legal e acesso pelo celular cadastrado. Quem esqueceu a senha pode recuperá-la por SMS, WhatsApp ou pelas plataformas PIÁ e gov.br. Também é possível fazer presencialmente, na secretaria da escola onde o estudante está matriculado, no Núcleo Regional de Educação ou nos totens do Poupatempo Paraná.

Os documentos podem ser anexados na plataforma ou entregues na escola a partir de janeiro de 2027: comprovante de vacinação atualizado, RG e CPF do estudante, certidão de nascimento, documento com foto do responsável (para menores de idade) e comprovante de residência da Copel ou da Sanepar dos últimos dois meses.

Transferências

De 9 a 14 de dezembro, o aluno que quiser mudar de escola pode indicar até três instituições de preferência. No mesmo período, estudantes de escolas particulares ou de outros estados pedem o Código Geral de Matrícula (CGM) na Área do Aluno.

"É fundamental para que possamos planejar com segurança e qualidade o atendimento de cada estudante em 2027", disse o secretário de Estado da Educação, Roni Miranda.



Precisando de mais visualizações?
Anuncie aqui.
42 3524-2363

DIA DO DOADOR

DIA DO DOADOR: PARANÁ E SANTA CATARINA PEDEM DOAÇÕES DE SANGUE ANTES DAS FESTAS

No Paraná, prioridade são os tipos O+ e O-; em Santa Catarina, o Hemosc faz programação especial até sexta-feira (27)



Foto: Ses

Com informações da Agência Estadual de Notícias (AEN) e da Secretaria de Estado da Saúde de SC

Na semana do Dia Nacional do Doador de Sangue, comemorado nesta quarta-feira (25), os hemocentros do Paraná e de Santa Catarina reforçam o pedido para que a população doe antes das festas de fim de ano e das férias escolares, quando cai o número de doadores e aumenta a procura nos hospitais.

No Paraná

A Secretaria de Estado da Saúde (Sesa), por meio do Centro de Hematologia e Hemoterapia do Paraná (Hemepar), pede prioridade aos tipos O positivo e O negativo, que estão com reservas abaixo do ideal. O O- é o doador universal, usado em emergências quando não há tempo de identificar o tipo do paciente; o O+ é o mais comum entre os brasileiros.

"Antecipar a doação neste período é a medida preventiva mais eficaz para evitarmos qualquer desabastecimento na rede estadual", afirmou o secretário estadual da Saúde, César Neves.

A hemorrede pública abastece todos os hospitais do Estado e dá suporte a 96% dos leitos do SUS. "Uma única doação pode salvar até quatro vidas", disse a diretora do Hemepar, Vivian Raksa.

Pessoas com mais de 70 anos podem doar, desde que já sejam doadoras regulares e passem por avaliação clínica. As regras, os endereços das 23 unidades da Hemorrede e o agendamento estão no portal Doação de Sangue - Hemepar, no site da Secretaria da Saúde.

Em Santa Catarina

O Hemosc faz até sexta-feira (27) a programação "Sou Doador de Sangue", com apresentações musicais e homenagens aos doadores. Prédios públicos ganham iluminação vermelha, entre eles a Prefeitura de Canoinhas, no Planalto Norte. De janeiro a outubro, o Hemosc registrou 146.436 candidatos à doação; o órgão responde por 98% do sangue coletado e distribuído no estado. Requisitos e horários das unidades estão em www.hemosc.org.br.

TEMPO

QUARTA-FEIRA AINDA TEM RISCO DE TEMPORAIS NA DIVISA ENTRE PARANÁ E SANTA CATARINA

Frente fria derruba as temperaturas a partir de quinta-feira



Foto: Roberto Dziura Jr/AEN

Com informações do Simepar e da Defesa Civil de SC

A quarta-feira (25) deve seguir com tempo instável no Sul. Segundo o Sistema de Tecnologia e Monitoramento Ambiental do Paraná (Simepar), a chuva pode aparecer em todas as regiões do estado em diferentes horários, e os temporais são mais prováveis nas faixas de fronteira e na divisa com Santa Catarina, com possibilidade de granizo e rajadas de vento.

Em Santa Catarina, a Defesa Civil mantém aviso de risco moderado a alto para terça e quarta, com chuva forte, raios, ventania e granizo. O Planalto Norte está entre as regiões em que a chuva deve persistir na quarta. Com o solo encharcado, aumenta o risco de alagamentos, enxurradas e deslizamentos.

A partir de quinta-feira (26), frentes frias deixam o tempo instável e reduzem o calor. Em Santa Catarina, a sexta-feira (27) pode ter mínimas de 6°C a 10°C no Meio-Oeste e no Planalto Sul.

Cuidados

A Defesa Civil orienta não atravessar ruas alagadas, a pé ou de carro, e manter distância de fios caídos. Rachaduras, árvores ou postes inclinados e água barrenta em barrancos são sinais para sair do local. Emergências: 199 (Defesa Civil) e 193 (Bombeiros).

A previsão para União da Vitória está na página 6.

O Iguassú
Multimeios
Diretor Administrativo Claudio José Gugelmin
Editor Chefe e Jornalista Responsável
Claudio José Gugelmin - Jornalista nº 0009453/PR
Colaboradores
Jaime Folle • Mateus Hoffmann Passero • Carlos Air
Carlos Senkiv e Belga • Léia Alberti

Jornal Diário de propriedade e impresso em gráfica própria por
O Iguassu GGE LTDA.
CNPJ 07.009.680/0001-53
Rua Cel. Belarmino, 74 - Centro - Porto União/SC
(42) 3524.2363

Comercial
Porto União/União da Vitória
jornaloiguassu@gmail.com
Redação
Pelo e-mail
redacao@oiguassu.com.br
jiguassu@gmail.com

Assinado digitalmente
CERTIFICADO ICP/BRASIL

Cobertura jornalística realizada pelo departamento de notícias do Jornal O Iguassú e assessorias.

As matérias publicadas neste jornal são de responsabilidade dos autores e não representam necessariamente a opinião deste periódico.

Circulação Porto União, União da Vitória, São Mateus do Sul, Canoinhas, Irineópolis, Paula Freitas, Bituruna, Paulo Frontin, Palmas, Porto Vitória, Cruz Machado, General Carneiro, Mallet, Matos Costa e Calmon.

EMPREGO

AGÊNCIAS DO TRABALHADOR OFERECEM MAIS DE 27 MIL VAGAS COM CARTEIRA ASSINADA NO PARANÁ

Alimentador de linha de produção é a função com mais oportunidades



Foto: Jonathan Campos/AEN

Com informações da Agência Estadual de Notícias (AEN)

As Agências do Trabalhador do Paraná começaram a semana com 27.228 vagas com carteira assinada em todas as regiões do estado. A função com mais oportunidades é a de alimentador de linha de produção, com 7.175 vagas, seguida por abatedor (1.468), magarefe (1.193) e operador de caixa (1.125).

A Região Metropolitana de Curitiba concentra a maior oferta, com 7.197 vagas, à frente das regionais de Cascavel (4.946), Campo Mourão (3.400), Foz do Iguaçu (2.818) e Londrina (2.374).

Há também vagas de nível técnico e superior, em áreas como Administração, Contabilidade, Enfermagem, Informática, Mecânica, Pedagogia e Psicologia, além de estágios em Administração, Direito e Marketing.

Como se candidatar

O interessado deve procurar a Agência do Trabalhador do seu município. Para evitar filas, a orientação é agendar o atendimento pelo site da Secretaria do Trabalho, Qualificação e Renda (trabalho.pr.gov.br).

SEGURANÇA

BLACK FRIDAY: PM ORIENTA CONSUMIDORES SOBRE SEGURANÇA NAS COMPRAS

Com mais movimento nas ruas e lojas nesta sexta-feira (27), a Polícia Militar dá dicas para evitar furtos e roubos



Foto: CB Mauro Berg/Com. Social PMPR

Com informações da Agência Estadual de Notícias (AEN)

Com a expectativa de mais movimento em ruas comerciais, shoppings e lojas durante a Black Friday, nesta sexta-feira (27), a Polícia Militar do Paraná (PMPR) orienta os consumidores a adotar medidas de prevenção contra furtos, roubos e outras situações de risco. A concentração de pessoas, a distração na procura por ofertas e a circulação de dinheiro e mercadorias pedem atenção redobrada de quem vai às compras.

Bolsas, celulares e pagamento

A recomendação é levar bolsas e mochilas fechadas e à frente do corpo e não guardar celular, carteira ou outros objetos de valor nos bolsos de trás. Dentro das lojas, o consumidor não deve deixar pertences sobre balcões, mesas ou carrinhos, nem durante um atendimento rápido ou enquanto experimenta produtos.

Na hora de pagar, a orientação é evitar carregar muito dinheiro, conferir os valores antes de concluir a compra e guardar cartões e carteira logo depois de usar. Na maquininha, é importante proteger a digitação da senha e conferir se o cartão devolvido é mesmo o seu.

"Em datas como a Black Friday, é natural que as pessoas estejam mais concentradas nas ofertas e nas compras. Por isso, é fundamental manter a atenção ao ambiente e adotar cuidados simples no dia a dia", afirma o subcomandante-geral da PMPR, coronel Paulo Renato Aparecido Siloto.

Depois das compras

Ao sair das lojas, as mercadorias devem ser acomodadas de forma discreta, sem expor produtos de maior valor, como eletrônicos. A pé, a orientação é preferir ruas movimentadas e bem iluminadas e evitar atalhos por lugares isolados. Quem vai de carro deve preferir estacionamentos regulamentados ou locais iluminados e com movimento, conferir portas e vidros e não deixar sacolas, bolsas ou eletrônicos à vista.

Em caso de ocorrência

Ao perceber movimentação suspeita, o consumidor deve procurar um lugar seguro e avisar a Polícia Militar. Em caso de roubo, a orientação é não reagir, evitar movimentos bruscos e não tentar recuperar os bens por conta própria. Emergências: telefone 190.

PREVIDÊNCIA

INSS PAGA 13º A QUEM PASSOU A RECEBER BENEFÍCIO A PARTIR DE MAIO

Depósitos de novembro começaram na terça-feira e vão até 7 de dezembro

INSS · PAGAMENTOS DE NOVEMBRO

24/11 a 7/12	benefícios de até um salário mínimo (R$ 1.621), pelo final do número
1º a 7/12	benefícios acima do mínimo
Maio em diante	benefícios concedidos a partir de maio recebem o 13º agora, proporcional

Fonte: INSS, com informações da Folhapress

Foto: Arte O Iguassú, com dados do INSS

Com informações da Folhapress

O Instituto Nacional do Seguro Social (INSS) começou a pagar na terça-feira (24) os benefícios de novembro e o 13º salário de aposentados e pensionistas que passaram a receber a partir de maio e por isso não entraram na antecipação feita em abril e maio. Para eles, o 13º é proporcional ao tempo de benefício.

Também têm direito ao 13º os segurados com auxílio-doença, aposentadoria por invalidez e auxílio-acidente. O Benefício de Prestação Continuada (BPC) e a Renda Mensal Vitalícia (RMV) não pagam 13º.

Calendário

Quem ganha até um salário mínimo (R$ 1.621) recebe de acordo com o final do número do benefício, sem o dígito: final 1 no dia 24; 2 no dia 25; 3 no dia 26; 4 no dia 27; 5 no dia 30; 6 em 1º de dezembro; 7 no dia 2; 8 no dia 3; 9 no dia 4; e 0 no dia 7.

Para quem ganha acima do mínimo, os pagamentos são: finais 1 e 6 em 1º de dezembro; 2 e 7 no dia 2; 3 e 8 no dia 3; 4 e 9 no dia 4; e 5 e 0 no dia 7.

O valor pode ser consultado no aplicativo ou no site Meu INSS, com a conta gov.br, na opção "Extrato de Pagamento".

Embalagens
Nos chame no whats e iremos até sua empresa para apresentar tudo o que podemos fazer por você.
Venha conhecer o nosso parque gráfico no centro de Porto União.
gge Gráfica
(42) 3524-2363
Rua Cel. Belarmino, 84 - Fundos - Porto União - SC

Precisando de mais visualizações?
Anuncie aqui.
42 3524-2363

Opi

Coluna CARLOS AIR



carlosairmachado@yahoo.com.br

A Loja Onde as Pessoas Compravam Versões de Si Mesmas

Por Carlos Air Severo Machado

Em uma rua movimentada, existia uma loja que não vendia roupas, relógios, perfumes ou qualquer outro objeto que pudesse ser colocado em uma sacola, vendia personalidades.

Na vitrine, havia pequenas placas com descrições bastante sugestivas: "Pessoa de Sucesso", "Intelectual Respeitado", "Empresário Admirado", "Viajante Sofisticado", "Especialista em Felicidade" e "Alguém que Sempre Tem Razão".

Os clientes entravam, escolhiam uma versão de si mesmos e saíam com instruções detalhadas sobre como se comportar.

A versão de empresário bem-sucedido, por exemplo, recomendava falar sobre negócios mesmo durante o jantar. A de intelectual exigia o uso frequente de palavras difíceis. A de pessoa sofisticada ensinava a demonstrar desinteresse por coisas consideradas comuns.

O negócio prosperava.

Certo dia, entrou um homem que parecia bastante indeciso.

O vendedor, experiente, perguntou:

O que o senhor gostaria de se tornar?

Ainda não sei. Gostaria de descobrir quem sou.

O vendedor ficou desconcertado.

Desculpe, mas não trabalhamos com esse tipo de produto. Aqui vendemos versões que os outros admiram.

O homem olhou novamente para a vitrine.

Percebeu que havia pessoas comprando personalidades que não combinavam com suas histórias, seus temperamentos ou sequer com suas preferências. Uma senhora adquiria a versão de mulher aventureira, embora tivesse medo de sair de casa. Um jovem comprava a versão de homem bem-sucedido, embora ainda não soubesse o que desejava fazer da vida.

Ninguém parecia interessado em experimentar a própria personalidade.

O homem saiu sem comprar nada.

Do lado de fora, encontrou um antigo conhecido que acabara de deixar a loja. Estava usando a versão de pessoa extremamente feliz.

E então, perguntou o homem? Está satisfeito?

O conhecido sorriu, ajeitou a postura e respondeu:

Nunca estive tão bem.

Depois olhou discretamente para os lados, certificando-se de que alguém havia ouvido.

Essa pequena história talvez pareça absurda, mas há algo bastante familiar nela.

Nunca tivemos tantas possibilidades de mostrar quem somos e, paradoxalmente, talvez nunca tenha sido tão fácil perder a referência de quem realmente somos.

Aprendemos a selecionar fotografias, editar histórias, controlar impressões e construir narrativas pessoais. Em algum momento, porém, a apresentação começou a ocupar o lugar da experiência.

Passamos a escolher restaurantes pensando na fotografia, viagens pensando no registro, roupas pensando na reação e até opiniões pensando na repercussão.

O mais curioso é que essa representação não exige necessariamente uma mentira. Às vezes, basta mostrar apenas uma parte da verdade durante tanto tempo que acabamos esquecendo o restante.

O indivíduo começa interpretando um personagem para impressionar os outros e, pouco a pouco, passa a cobrar de si mesmo que corresponda àquele personagem.

É uma espécie de prisão sem grades: ninguém nos obriga a permanecer nela, mas temos medo de abandonar a imagem que tanto trabalho nos deu para construir.

Se ninguém pudesse observar sua vida, o que você deixaria de fazer? E o que finalmente começaria a fazer?

Provavelmente aqui esteja uma pista sobre sua verdadeira identidade.

Existe uma diferença entre ser admirado por aquilo que aparentamos e ser respeita por aquilo que realmente somos. A ironia que podemos passar a vida inteira tentan convencer o mundo de que somos algué enquanto a pessoa que mais precisa acred tar nisso continua esperando dentro de nós

Não transforme sua identidade em uma vitrine. Você não nasceu para ser uma exposição permanente.

Carlos Air

É Autor do best-seller "Rico Pobre A Diferença Não é o Dinheiro". Obra doada para as escolas públicas e faróis do saber de Curitiba. Livro este distribuído em Países como França, Colombia, Espanha, Argentina e Estados Unidos.

Autor da obra; "Empreender - Não é Sobre Quem Tem Mais Talento, é Sobre Quem Tem Mais Fome". Livro doado para a Secretaria de Educação e Secretaria de Indústria e Comércio de Paranaguá/PR, para distribuição gratuita, assim contribuindo para o desenvolvimento sócio econômico da região. E autor da mais recente obra; "Para Conquistar o SIM, Elimine o Não - O Game da Barganha". É também Colunista de Finanças Pessoais e Empreendedorismo do Amigos do HC - no programa CEDIVIDA.

EDUCAÇÃO

PÉ-DE-MEIA: NASCIDOS EM MAIO E JUNHO RECEBEM NESTA QUARTA

s

Pagamentos da parcela de frequência eguem até segunda-feira (30)



Foto: Divulgação/MEC

c g p o e o (b d d a 8 d d d u f d t s

Com informações da Agência Gov e do MEC

O Ministério da Educação (MEC) está pando desde segunda-feira (23) mais uma arcela do Pé-de-Meia, programa que funcina como poupança para estudantes do nsino médio público. Os depósitos seguem mês de nascimento: quem nasceu em maio e junho recebe nesta quarta-feira 25); julho e agosto, na quinta (26); setemro e outubro, na sexta (27); e novembro e ezembro, na segunda-feira (30).

A parcela é de R$ 200 para o ensino médio regular e de R$ 225 para a Educação e Jovens e Adultos (EJA). Para receber, o luno precisa ter frequência mínima de 0% nas aulas. Se a frequência ficar abaixo isso em algum mês, as parcelas ficam retias e podem ser liberadas quando o estuante voltar ao mínimo exigido.

Ao fim de cada ano concluído, há ainda m depósito de R$ 1.000, que só pode ser acado depois da conclusão do ensino médio. A consulta pode ser feita na página o programa no portal do MEC ou no aplicaivo Caixa Tem.



Horóscopo

Áries
O meio da semana pede foco no que já está em andamento. Termine uma tarefa antes de começar outra. Uma conversa tranquila com alguém próximo traz bons conselhos.

Touro
Boa favorável para cuidar das finanças da casa com calma e planejamento. No trabalho, a constância faz diferença. À noite, um momento de descanso renova as energias.

Gêmeos
Novas ideias aparecem, mas escolha uma para levar adiante. A comunicação está em alta: aproveite para esclarecer combinados. Amigos podem trazer boas notícias.

Câncer
Valorize os pequenos gestos de quem convive com você. No trabalho, organização ajuda a evitar pressa. Reserve um tempo para algo que lhe dá prazer.

Leão
Sua iniciativa é bem-vinda, mas ouça a opinião dos outros antes de decidir. Bom momento para reconhecer o esforço de quem trabalha ao seu lado.

Virgem
Planejar a semana com antecedência traz tranquilidade. Evite cobrar demais de si mesmo. Um passeio curto ou uma pausa ao ar livre faz bem.

Libra
Dia propício para encontros e acordos. Busque o equilíbrio entre trabalho e vida pessoal. Uma gentileza inesperada alegra o seu dia.

Escorpião
Sua determinação ajuda a resolver pendências. Mantenha a calma diante de imprevistos. À noite, uma conversa sincera aproxima as pessoas.

Sagitário
Curiosidade e vontade de aprender estão em alta. Aproveite para ler, estudar ou conhecer algo novo. Cuide para não assumir mais compromissos do que consegue cumprir.

Capricórnio
Responsabilidade e paciência trazem bons resultados. Peça ajuda quando precisar. Em casa, um momento em família ajuda a aliviar o cansaço.

Aquário
Criatividade em destaque: compartilhe suas ideias com quem pode ajudar a realizá-las. Esteja aberto a sugestões. Amizades trazem leveza ao dia.

Peixes
Confiança sua intuição, mas confira os detalhes antes de decidir. Um gesto de carinho faz diferença para alguém próximo. Respeite seu ritmo e descanse.

Previsão do Tempo

Amanhã	Sexta	Sábado
26 Nov.	27 Nov.	28 Nov.
95%	75%	75%
7.9 mm	4.4 mm	5.8 mm
18° / 14°	23° / 13°	21° / 15°

Domingo	Segunda	Terça
29 Nov.	30 Nov.	1° Dez.
59%	64%	50%
4.8 mm	4.0 mm	1.3 mm
26° / 16°	25° / 17°	27° / 17°

Sudoku

6		3	9			4		
	7	1				3		9
		8		6			5	
			8					6
		5		7	6		9	4
				5		2	3	
	1			2		6		3
	3	6			1			
2		7						

Caça-Palavras

J	S	Q	R	I	E	E	R	V	A	M	A	T	E	N
L	A	J	L	G	R	A	L	H	A	A	Z	U	L	A
V	N	A	R	A	U	C	A	R	I	A	X	D	U	R
A	T	Q	U	H	F	E	R	R	O	V	I	A	O	F
L	A	A	C	Z	V	I	I	P	A	R	A	N	A	U
E	C	R	V	C	E	U	J	C	J	A	A	L	O	A
P	A	A	C	B	C	O	N	T	E	S	T	A	D	O
O	T	D	E	H	E	L	C	I	T	E	I	I	E	I
N	A	S	E	P	I	F	P	I	G	N	A	A	X	Q
T	R	P	L	I	T	M	N	P	U	U	E	B	S	E
E	I	T	O	N	S	I	A	O	A	U	A	O	E	D
H	N	I	L	H	E	Q	T	R	I	H	J	C	E	Z
A	A	Z	B	A	I	R	A	R	R	M	L	A	U	Q
C	D	E	N	O	O	R	E	S	T	A	C	A	O	F
I	S	E	P	P	S	L	H	P	S	H	O	O	M	D

Tema: Nosso Vale do Iguaçu

Encontre as palavras na horizontal, na vertical e na diagonal.

- ☐ IGUAÇU
- ☐ PORTO UNIÃO
- ☐ ARAUCÁRIA
- ☐ PINHÃO
- ☐ ERVA-MATE
- ☐ CHIMARRÃO
- ☐ FERROVIA
- ☐ ESTAÇÃO
- ☐ PONTE
- ☐ PARANÁ
- ☐ SANTA CATARINA
- ☐ GRALHA-AZUL
- ☐ CONTESTADO
- ☐ VALE

NE
Novo Estillo
Cortinas, Acessórios, Cama, Mesa, Banho, Tapetes, Tecidos, Enxoval e Vestuário Infantil de 0 a 16 anos.
Rua Carlos Cavalcanti - N°4
Centro - União da Vitória
fb.com/novoestillocasa

Var CULINÁRIA DO IGUASSÚ

redacao@oiguassu.com.br

Torta de frango de liquidificador

A torta de frango de liquidificador é prática e rende bem para o jantar da família. A massa é batida em poucos minutos e o recheio leva ingredientes simples. Rende cerca de 10 pedaços, com preparo em 20 minutos e cerca de 40 minutos de forno.

Ingredientes da massa

- 3 ovos
- 2 xícaras (chá) de leite
- 1/2 xícara (chá) de óleo
- 2 xícaras (chá) de farinha de trigo
- 1 colher (chá) de sal
- 1 colher (sopa) de fermento em pó

Ingredientes do recheio

- 2 xícaras (chá) de frango cozido e desfiado
- 1 cebola picada
- 2 tomates picados
- 1 lata de milho verde escorrido
- 2 colheres (sopa) de cheiro-verde picado
- sal a gosto

Modo de preparo

Refogue a cebola em um fio de óleo, junte o frango, os tomates, o milho e o sal e cozinhe por alguns minutos. Desligue o fogo e acrescente o cheiro-verde.

Bata no liquidificador os ovos, o leite, o óleo, a farinha e o sal até formar uma massa lisa. Por último, misture o fermento com uma colher.

Em uma fôrma untada, despeje metade da massa, espalhe o recheio e cubra com o restante da massa. Asse em forno preaquecido a 180°C por cerca de 40 minutos, até dourar.



Precisando de mais visualizações?
Anuncie aqui.
42 3524 - 2363

REPÚBLICA FEDERATIVA DO BRASIL
ESTADO DO PARANÁ - COMARCA DE UNIÃO DA VITÓRIA

1º OFÍCIO DO REGISTRO DE IMÓVEIS
EDIFÍCIO EXECUTIVE CENTER UNIÃO
Avenida Getúlio Vargas, 186, 6º andar, sala 63 - Fone: (0xx42) 3522-3246.

IBELMAR SELEME – OFICIAL
CPF 006.394.009-49

EDITAL DE LOTEAMENTO

IBELMAR SELEME, Oficial do Registro de Imóveis, da 1ª Circunscrição desta Comarca de União da Vitória, Estado do Paraná, na forma da Lei:

Faz Publicar, para ciência dos interessados, em cumprimento ao disposto no artigo 19, da Lei nº 6.766, de 19/12/1979, que pelo Município de Bituruna, Estado do Paraná, foram depositados em meu Cartório, o memorial descritivo, a planta e os demais papeis e documentos relativos ao "LOTEAMENTO SONHO MEU", situado no Bairro São João, no quadro urbano da cidade de Bituruna, Estado do Paraná, com matricula nº **26.567**, deste Ofício, conforme planta abaixo. As impugnações daqueles que se julgarem prejudicados quanto ao domínio do referido imóvel, deverão ser apresentados dentro do prazo de **15 (quinze) dias corridos**, a contar da data da terceira e ultima publicação do presente Edital. Findo o prazo e não havendo impugnação de terceiros ou deste Ofício, será procedido o registro do Loteamento Sonho Meu. O processo encontra-se à disposição dos interessados nesta 1ª Circunscrição.

Dado e passado nesta cidade e Comarca de União da Vitória, Estado do Paraná, aos 24 do mês de novembro de 2026.

IBELMAR SELEME

IBELMAR SELEME
OFICIAL DO REGISTRO DE IMOVEIS
1º OFICIO

LOTEAMENTO SONHO MEU - BITURUNA/PR
CROQUI RESUMIDO PARA PUBLICAÇÃO DO EDITAL DO PEDIDO DE REGISTRO
(art. 19 da Lei Federal nº 6.766, de 19 de dezembro de 1979)

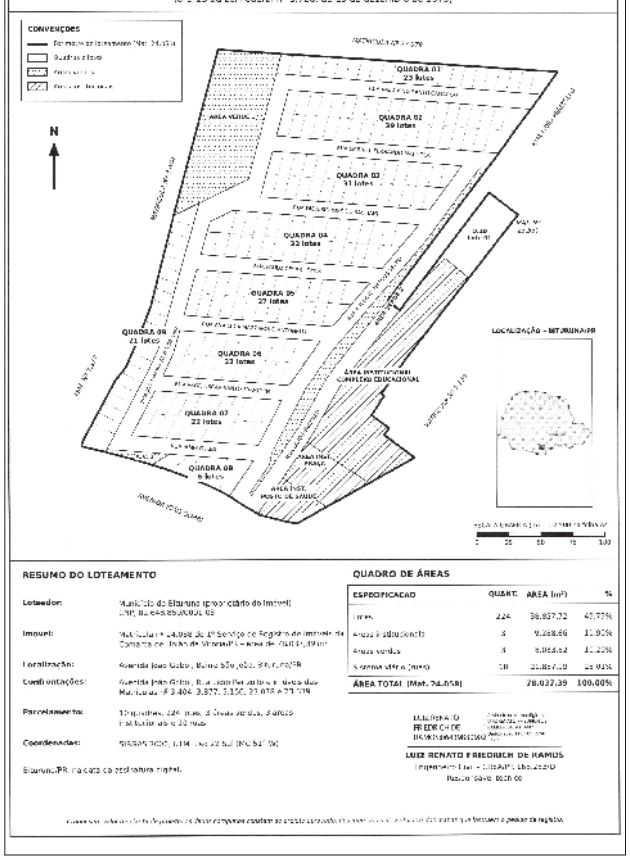

RESUMO DO LOTEAMENTO

Loteador:	Município de Bituruna (proprietário do imóvel) CNPJ nº 75.845.858/0001-08
Imóvel:	Matrícula nº 4.898 do 1º Serviço de Registro de Imóveis da Comarca de União da Vitória/PR – área de 78.037,39 m²
Localização:	Avenida João Goby, Bairro São João, Bituruna/PR
Confrontações:	Avenida João Goby, Rua Josefina Lubas e Divisa das Matrículas nº 3.404, 3.577, 3.150, 23.078 e 23.079
Parcelamento:	10 quadras, 226 lotes, 3 áreas verdes, 2 áreas institucionais e 32 ruas
Coordenadas:	25°XX'XX,XX" S, 51°XX'XX,XX" W

QUADRO DE ÁREAS

ESPECIFICAÇÃO	QUANT.	ÁREA (m²)	%
Lotes	226	36.837,72	47,17%
Áreas Institucionais	2	9.888,66	12,90%
Áreas verdes	3	9.888,62	12,20%
Sistema viário (ruas)	10	21.857,19	27,93%
ÁREA TOTAL (Mat. 26.658)		**78.037,39**	**100,00%**

LUIZ RENATO FREDERICH DE RAMOS

Bituruna/PR, na data da assinatura digital.

MUNICÍPIO DE PORTO UNIÃO
ESTADO DE SANTA CATARINA

Processo Licitatório 046/2026 - Saúde
Extrato de Edital de Pregão Eletrônico 046/2026
Código registro TCE:
918FE9BB5CA851CD215A6A7C436DBA554AEB3D3C
O Município de Porto União, Estado de Santa Catarina, através do Prefeito Municipal, no uso de suas atribuições, torna público que realizará licitação na modalidade PREGÃO ELETRÔNICO, cujo critério de julgamento será MENOR PREÇO POR ITEM, com modo de disputa ABERTO, para prestação de serviços de hospedagem. Somente participarão da sessão pública as empresas que apresentarem propostas através do site "www.portaldecompraspublicas.com.br" até às 12h59min do dia 10 de dezembro, com início da mesma às 13h00min no mesmo site e dia. O Edital e arquivos encontram-se disponíveis no site da Prefeitura Municipal de Porto União "www.portouniao.sc.gov.br" e no site "www.portaldecompraspublicas.com.br". Maiores informações podem ser retiradas na Rua Padre Anchieta, 126, e-mail licitacao@portouniao.sc.gov.br e, fone (42) 3135-7500.
Porto União - SC, 24 de novembro de 2026.
Juliano Hassan
Prefeito Municipal

ESTADO DO PARANÁ
PREFEITURA MUNICIPAL
DE CRUZ MACHADO

ATO DE AUTORIZAÇÃO PARA CONTRATAÇÃO DIRETA

DISPENSA 026/2026
PROCESSO ADMINISTRATIVO: 137/2026

OBJETO: A presente dispensa de licitação visa a contratação de empresa para prestação de serviços de acolhimento institucional especializado à um munícipe em razão da necessidade de atendimento compatível ao seu quadro clinico, conforme especificações em anexo ao processo.

FUNDAMENTAÇÃO JURÍDICA: Art. 75, II, da Lei n°14.133/2021.

CONTRATADO: IVANIL MARIA DOS SANTOS & CIA LTDA

VALOR TOTAL: R$ 52.200,00 (Cinquenta e dois mil, e duzentos reais)

Tendo em vista as justificativas apresentadas pelo setor requisitante no Documento de Formalização de Demanda e Termo de Referência, ambos juntados aos autos, e considerando os princípios da essencialidade, do interesse público e da economicidade, AUTORIZO a contratação direta em epígrafe, por meio da Dispensa de Licitação nº 026/2026, com fundamentação legal no Art. 75, II, da Lei n°14.133/2021.

Cruz Machado, 24 de novembro de 2026.

Carlos Nowak
Prefeito Municipal

CISVALI
Consórcio Intermunicipal de Saúde do Vale do Iguaçu

CONSÓRCIO INTERMUNICIPAL DE SAÚDE DO VALE DO IGUAÇU - CISVALI

CNPJ 00.956.801.0001/25

NOTA

O Consórcio Intermunicipal de Saúde do Vale do Iguaçu – CISVALI; por meio de sua Presidente, Sra. Fernanda Garcia Sardanha, vem informar a quem interessar, que realizou a publicação dos Relatórios Resumidos da Execução Orçamentária RREO referente ao 5º Bimestre, em conformidade com os dispositivos legais vigentes, no Diário Oficial eletrônico do Consórcio, em https://publicacoesmunicipais.com.br/eatos/cisvali, no dia 24 de novembro de 2026, estando a integra disponível em: https://transparencia.betha.cloud/#/GQ5Euffz0JCCeObYB2-2Hg==/consulta/95421

Esta publicação tem o objetivo de notificação a toda a população sobre as atividades do consórcio.

"É a tecnologia facilitando a vida e gerando grande economia aos cofres públicos."



CANOINHAS

CÂMARA DE CANOINHAS PEDE MELHORIAS NO TRÂNSITO, EM RUAS E ESTRADAS DO INTERIOR

Vereadores apresentaram 12 indicações à Prefeitura na sessão de segunda-feira (23)



Foto: Divulgação/Câmara de Canoinhas

om informações da Câmara de Vereadores de Canoinhas

A manutenção da infraestrutura urbana rural foi um dos assuntos da sessão ordiária da Câmara de Vereadores de Canoinhas nesta segunda-feira (23). Por meio de 2 indicações, os vereadores pediram à Preeitura melhorias nas condições de tráfego, onservação de vias públicas, drenagem e ecuperação de estradas em diferentes regies do município.

No perímetro urbano, o vereador Ivan rauss solicitou estudos técnicos para a imlantação de lombada ou lombofaixa na Rua Manoel Ferreira, nos fundos do Senai, lém de manutenção, limpeza de sarjetas desobstrução de bueiros na Rua Willibalo Hoffmann e melhorias em ruas do bairro Alto da Tijuca.

nterior

O vereador Gilmar Martins pediu manuenção nas localidades de Cerrito, Fartura, aciência dos Neves e na estrada de acesso Santo Antônio dos Wosgrau, além do conerto de um bueiro no Matão.

A vereadora Rosi Crestani apresentou edidos de recuperação da Estrada da Vila os Taborda, no Salseiro, até a SC-477, e e estradas no Rio da Veada e na Estrada Geral de Laranjeiras, com cascalhamento e onserto de bueiros e de uma ponte. Na área urbana, pediu limpeza e tapa-buracos na Rua Reneau Cubas.

O vereador Cesão do Táxi solicitou a adequação de um bueiro na Rua Willibaldo Hoffmann e, com urgência, a recuperação das estradas de Estação Paciência e Erval Bonito. Já o vereador Edmilson Verka pediu manutenção da estrada na Campina do Tamanduá, no trecho de acesso a Timbó Grande, e o conserto de um bueiro que está desmoronando.

Assine credibilidade.
Assine O Iguassu. 3524-2363


TOP 10 Pastéis
MAIS PEDIDOS
Sabor que conquista!
DESDE 1997 FAZENDO PARTE DOS SEUS MELHORES MOMENTOS!
SENHOR Pastel
1 CARNE, OVOS E AZEITONA
2 CARNE E QUATRO QUEIJOS
3 CARNE DO CHEF
4 FRANGO COM CATUPIRY
5 FRANGO E QUATRO QUEIJOS
6 FRANGO DO CHEF
7 PIZZA
8 PORTUGUESA
9 OURO BRANCO
10 SENSAÇÃO NUTELLA
CROCANTE POR FORA, IRRESISTÍVEL POR DENTRO!
quentinho, DO SEU JEITO!
Faça seu pedido!
www.senhorpastel.com.br
@senhorpastel2277
(42) 3522-2277


Implante dentário
+ confiança para sorrir!
Rua Dom Pedro II, 216
Centro de União da Vitória - PR
(42) 3522-5787
(42) 9 9154-8701
Master Clinic
ODONTOLOGIA ESPECIALIZADA