

O Iguassú

MULTIMÉDIOS

20 ANOS DIÁRIO

Fundado em 05 de agosto de 2003

www.oiguassu.com.br

www.facebook.com.br/jornaloiguassu

Venda em banca R\$ 2,00

Porto União (SC) e União da Vitória (PR)
Quinta-Feira, 28 de Maio de 2026 -Ed 5606

Imprensa Oficial

Prefeitura de União da Vitória • CISVALI
Prefeitura de Porto Vitória • Prefeitura Cruz Machado
Prefeitura de Porto União • Prefeitura de Bituruna

LEIA HOJE

INSS PAGARÁ SALÁRIO-MATERNIDADE
EM ATÉ 30 DIAS

PORTO UNIÃO PROMOVE SEMANA
DO MEI COM PALESTRAS, MENTORIAS
E ORIENTAÇÕES PARA EMPREENDEDORES

SENADO APROVA PISO DE
R\$ 5.130 PARA PROFESSORES E
NOVA REGRA DE REAJUSTE

UNIÃO DA VITÓRIA ABRE
INSCRIÇÕES PARA A 10ª
CONFERÊNCIA MUNICIPAL
DOS DIREITOS DA CRIANÇA
E DO ADOLESCENTE

Leia mais **Pag 2 e 3**

Opi Coluna Salto ou Tênis

Por Léia Alberti
@leiaalberti
@agencia_bora

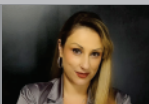

redacao@oiguassu.com.br

Leia mais **Pag 5**

Opi Coluna JAIME FOLLE



jaimefolle@jaimefolle.com.br

Leia mais **Pag 5**

Imprima com a melhor.

Cartões de Visita

Panfletos

Logomarca

Papelaria

Envelopes
Pastas
Papel Carta
Receituários

Catálogos &
Manuais

Embalagens

Blocos

Cardápios

Banners

Lixocar

Tags

Etiquetas
adesivas

Calendários

Encartes de
supermercados

Sacolas

gde Gráfica

 (42) 3524-2363

Nos chame no whats
e iremos até sua empresa
para apresentar tudo o que
podemos fazer por você.



Venha conhecer
o nosso parque
gráfico no centro
de Porto União.

Rua Cel. Belarmino, 84 - Fundos
CEP 89.400-000 - Porto União - SC

PROGRAMA PET — LEVANDO A SÉRIO EM PORTO UNIÃO

CASTRA PET

Seu pet vai para castrar!

Ele precisa de **CAIXA DE TRANSPORTE**.

Não tem caixa de transporte? Você pode improvisar com:

CESTO DE ROUPA
ou podem improvisar com cesto de roupa bem amarradinho!

Verificar se está bem travado a caixa para não ter risco de fuga.

Conferir se está bem lacrado para não ter perigo de escapar.

Atenção ao JEJUM

- Seu pet precisa estar em jejum alimentar de **8 a 12 horas**.
- Jejum de água de **2 a 4 horas**.
- Levar uma coberta para aquecer o animal após a cirurgia.
- O jejum é essencial para a segurança do seu pet durante a anestesia.

ALGUÉM DA FAMÍLIA PRECISA ESTAR JUNTO!

No dia da cirurgia, é obrigatório que um responsável maior de idade acompanhe seu pet.

DIAS DAS CASTRAÇÕES			
06/06 GRÊMIO SANTA ROSA	07/06 GRÊMIO SANTA ROSA	08/06 PAVILHÃO IGREJA CATÓLICA SANTA CRUZ	09/06 CENTRO COMUNITÁRIO VICE KING

Cuidar dos animais é compromisso, responsabilidade e amor pela vida!

O Programa Pet segue trabalhando para garantir mais saúde, bem-estar e qualidade de vida aos nossos pets e também para toda a comunidade.

Castração é um ato de cuidado, prevenção e respeito.

Controle populacional
Mais saúde para os animais
Menos abandono
Mais qualidade de vida

DIAS DAS CASTRAÇÕES:

06/06 - Grêmio Santa Rosa
07/06 - Grêmio Santa Rosa
08/06 - Pavilhão Igreja Católica Santa Cruz
09/06 - Centro Comunitário Vice King

Faça seu agendamento pelo WhatsApp da Secretaria do Meio Ambiente:
(42) 92001-2106

VEM AÍ...

COPA FUTSAL AAB B MASTER CLINIC 2026

CATEGORIA LIVRE MASCULINA

MAIS DE 8 MIL REAIS DE PREMIAÇÃO EM DINHEIRO

MEDALHA DE CRAQUE DO JOGO EM TODAS AS PARTIDAS

CONGRESSO TÉCNICO: 16 DE JULHO

MAIS INFORMAÇÕES EM BREVE!

MONTE SEU TIME E VENHA PARTICIPAR CONOSCO!

Logos: Master Clinic, AAB B, FENABB, SEGASP, G-Silk

SENADO APROVA PISO DE R\$ 5.130 PARA PROFESSORES E NOVA REGRA DE REAJUSTE

O Senado aprovou nesta terça-feira (26) a medida provisória que reajusta o piso salarial dos professores da educação básica de R\$ 4.867,77 para R\$ 5.130,63 em 2026. A MP 1.334/2026 foi convertida no PLV 4/2026 e vai à sanção do presidente Luiz Inácio Lula da Silva (PT).

O novo valor representa um aumento de 5,4%, com ganho real de 1,5 ponto percentual acima da inflação. O texto foi relatado pela senadora Dorinha Seabra (União-TO).

A proposta também muda o cálculo de atualização do piso. Com isso, o reajuste anual será a soma do Índice Nacional de Preços ao Consumidor (INPC) e 50% da média de crescimento real das receitas do Fundeb nos cinco anos anteriores.

Segundo o governo, a fórmula anterior teria resultado em recomposição de apenas 0,37%, cerca de R\$ 18. A mudança deve gerar



um impacto de R\$ 6,4 bilhões em 2026, se for implementada por todos os entes federativos, informou a Agência Senado.

A MP também estabelece um teto e um piso para as correções futuras. Dessa forma, o reajuste não pode superar a variação da receita nominal do Fundeb entre os dois anos anteriores, nem ser inferior ao INPC.

DIREITOS

UNIÃO DA VITÓRIA ABRE INSCRIÇÕES PARA A 10ª CONFERÊNCIA MUNICIPAL DOS DIREITOS DA CRIANÇA E DO ADOLESCENTE

A Conferência acontecerá no dia 17 de junho no Centro de Convivência Jairo Durek

10ª

Conferência Municipal dos **DIREITOS DA CRIANÇA E DO ADOLESCENTE**

17 de junho
Das 08h às 18h
Centro de Convivência da Terceira Idade

UNIÃO DA VITÓRIA
ASSISTÊNCIA SOCIAL

O Conselho Municipal dos Direitos da Criança e do Adolescente de União da Vitória, com o apoio da Secretaria Municipal de Assistência Social realizará no dia 17 de junho a 10ª Conferência Municipal dos Direitos da Criança e do Adolescente, com o tema "Fortalecendo o Sistema de Garantia de Direitos da Criança e do Adolescente (SGDCA) e a Democracia Participativa.". As inscrições estão abertas e devem ser feitas de forma online até o dia 15 de junho.

A Conferência acontece periodicamente

com o objetivo de avaliar as políticas voltadas para as crianças e adolescentes e identificar os principais desafios enfrentados e propor diretrizes estratégicas para seu aprimoramento futuro. O evento reunirá usuários, entidades da sociedade civil, crianças e adolescentes, gestores e representantes do poder público.

A programação da conferência será conduzida a partir de seis eixos de trabalho: Aprimoramento do Controle Social; Fortalecimento dos Conselhos Tutelares; Promoção da Convivência Familiar e Comunitária; Prevenção e Enfrentamento às Violências; Prevenção e Erradicação do Trabalho Infantil e Proteção do Adolescente Trabalhador; Aprimoramento da Execução das Medidas Socioeducativas.

A Conferência será realizada no Centro de Convivência Jairo Luis Durek, das 08h às 18h, com intervalo para o almoço e das 13h às 17h e com inscrição prévia que pode ser acessada pelo link: <https://unioadavitoria.pr.gov.br/conferenciadacriancaedoadolescente/> ou diretamente no formulário <https://forms.gle/m1oQqWqs1SnuHXFQ7>

Serviço:

10ª Conferência Municipal dos Direitos da Criança e do Adolescente
Data: 17 de junho de 2025
Horário: das 08h às 18h
Local: Centro de Convivência Jairo Luis Durek - Avenida José Pioli, 552, no conjunto Bento Munhoz da Rocha



SEMANA MEI

PORTO UNIÃO PROMOVE SEMANA DO MEI COM PALESTRAS, MENTORIAS E ORIENTAÇÕES PARA EMPREENDEDORES

A Semana do MEI teve início em Porto União nesta segunda-feira, 25, reunindo empreendedores, estudantes e futuros empresários em uma programação voltada à capacitação, orientação financeira e incentivo ao desenvolvimento econômico do município.

Promovida pela Prefeitura de Porto União, por meio da Casa do Empreendedor e da Secretaria de Indústria, Comércio e Desenvolvimento Econômico, a iniciativa começou com atividades realizadas no SENAC, no Auditório da Prefeitura e também na UNC.

No período da tarde, representantes da Casa do Empreendedor, João Pedro Schultz Mafra e Francisco Bakri Pigatto Caus, conduziram uma palestra no SENAC com o tema “O que você deve saber antes de empreender”, trazendo orientações importantes para quem deseja iniciar um negócio de forma planejada e segura.

Já no Auditório da Prefeitura, a representante do Sicoob, Amanda Letícia, abordou o tema “Finanças para MEI”, compartilhando informações práticas sobre organização financeira, controle de gastos e gestão consciente para microempreendedores individuais.

Encerrando o primeiro dia da programação, o professor e consultor em finanças Leandro Haas ministrou uma palestra na UNC sobre “Planejamento financeiro para futuros empreendedores”, destacando a importância da preparação financeira e estratégica para quem busca empreender com sustentabilidade e crescimento.

A Semana do MEI segue até o dia 29 com uma série de palestras, mentorias, orientações e atividades práticas gratuitas voltadas ao fortalecimento do empreendedorismo local. A programação conta com a parceria de instituições financeiras, universidades, entidades empresariais e profissionais especializados.

A administração do prefeito Juliano Hassan reforça, com mais esta ação, o compromisso com o incentivo ao empreendedorismo, à qualificação profissional e ao fortalecimento da economia de Porto União, criando oportunidades para que novos negócios possam crescer e gerar desenvolvimento no município.

PROGRAMAÇÃO

26/05
19h - Auditório da Prefeitura Municipal



Tema: MEI inteligente: como abrir, regularizar e cuidar do seu MEI
Responsável: Jorge Américo, contador parceiro.

27/05
18h30 - Auditório da Prefeitura Municipal
Tema: Apresentação de parceria com a instituição financeira Blusol
Responsável: Naiana, representante Blusol.

18h45 - Auditório da Prefeitura Municipal
Tema: Do MEI ao Negócio Sustentável: crédito, mercado e desenvolvimento para crescer com segurança
Responsável: Vinicius Rocha, consultor de investimentos.

28/05
17h - Auditório da Prefeitura Municipal
Mentoria limitada para 15 pessoas
Tema: Transformando cliques em clientes
Responsável: Matheus Tonial, especialista em marketing de negócios locais.

19h30 - Auditório da Prefeitura Municipal
Tema: Do pequeno começo ao negócio forte: atitude, vendas e constância para crescer
Responsável: Douglas Borges, psicólogo e mentor de empresários.

29/05
09h às 12h e das 13h30 às 19h - Casa do Empreendedor
Mutirão DASN + apresentação de benefícios da Blusol
Responsáveis: Representantes da Casa do Empreendedor e especialista Blusol.

19h30 - Auditório da Prefeitura Municipal
Tema: Registro de marcas e LGPD na prática: proteja seu negócio sem complicação
Responsável: ACIPU/Marcelo Modolo Silva, profissional de registro de marcas e adequação à LGPD.

INSS

INSS PAGARÁ SALÁRIO-MATERNIDADE EM ATÉ 30 DIAS



A partir desta terça-feira (26) a Previdência Social pagará o benefício do salário-maternidade em até 30 dias. Esse é o prazo para que o pedido seja analisado e concedido. Caso haja atraso, o repasse será automático.

De acordo com a Lei nº 15.415/2026, publicada no Diário Oficial da União, a concessão imediata e provisória ocorrerá mesmo antes da análise definitiva dos requisitos legais.

Após essa análise, o benefício poderá se tornar definitivo, caso o direito seja comprovado, ou interrompido imediatamente, se for verificado que a solicitante não preenche os critérios exigidos.

A medida busca dar mais celeridade ao atendimento de seguradas, especialmente em situações em que o auxílio é essencial para a manutenção da renda durante o período de afastamento.

Sem devolução

Outro ponto previsto é a proteção das beneficiárias que receberem valores durante o período de concessão provisória. De acordo com a lei, esses recursos não precisarão ser devolvidos, exceto em casos de má-fé comprovada.

CONCURSO PÚBLICO 2026

EDITAL DE ABERTURA Nº 004/2025

ABERTURA DAS INSCRIÇÕES

DE 18 DE MAIO A 18 DE JUNHO

PREFEITURA MUNICIPAL DE CRUZ MACHADO



IMPLANTE DENTÁRIO

Master Clinic
Odontologia Especializada

ECO ECONOMIA

redacao@oiguassu.com.br

RECEITA FEDERAL INFORMA QUE ARRECADAÇÃO COM APOSTAS ESPORTIVAS FOI DE R\$ 9 BILHÕES EM 2025

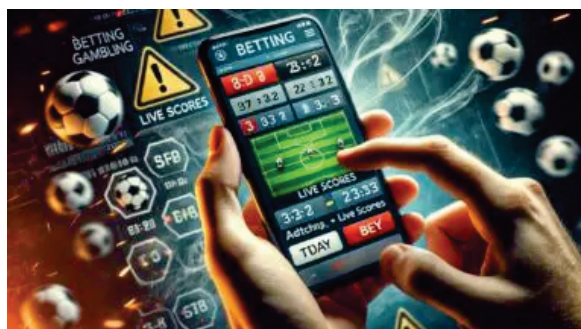

A Receita Federal do Brasil informou que o governo arrecadou R\$ 9 bilhões em impostos sobre apostas esportivas em 2025. Apenas entre janeiro e abril deste ano, a arrecadação já soma R\$ 3,1 bilhões, segundo dados apresentados durante audiência pública na Câmara dos Deputados.

O debate ocorreu na Comissão de Finanças e Tributação e discutiu a transparência na arrecadação e os impactos econômicos e sociais das apostas online. De acordo com a Receita, parte dos recursos arrecadados é destinada a áreas como saúde, turismo e segurança pública.

Durante a audiência, representantes do setor econômico demonstraram preocupação com o avanço do endividamento das famílias brasileiras. O economista da Confederação Nacional do Comércio (CNC), Fábio Bentes, afirmou que o crescimento das apostas online coincide com o aumento da inadimplência e das dívidas entre consumidores.

Já representantes das plataformas de apostas contestaram a relação direta entre jogos e endividamento, argumentando que parte dos valores retorna aos apostadores e que o perfil dos inadimplentes não corresponde ao principal público das plataformas.

O tema também gerou discussões sobre saúde mental. Parlamentares alertaram para possíveis impactos relacionados ao vício em jogos, ansiedade e depressão, além da necessidade de ampliar o debate sobre a regulamentação e tributação do setor.

As apostas esportivas online foram legalizadas no Brasil pela Lei 13.756/18, enquanto as regras de funcionamento e tributação foram regulamentadas posteriormente pela Lei 14.790/23.

EDUCAÇÃO

SEMINÁRIO REGIONAL DO PROJETO FEIJÃO PARANÁ REÚNE QUASE 100 JOVENS EM UNIÃO DA VITÓRIA

O Programa Inovar, em parceria com o IDR-Paraná e a Casa Familiar Rural de União da Vitória, promoveu nesta terça-feira (26) o Seminário Regional do Projeto Feijão Paraná. O encontro foi realizado na Casa Familiar Rural, no distrito de São Domingos, reunindo 97 jovens estudantes da Casa Familiar Rural e do IFPR.

Durante o evento, os participantes acompanharam atividades voltadas ao manejo integrado de pragas e doenças na cultura do feijão. A programação contou com palestras técnicas e orientações conduzidas por pesquisadores do IDR-Paraná, levando aos estudantes informações atualizadas e tecnologias desenvolvidas pela pesquisa agropecuária estadual.

Segundo os organizadores, o seminário teve como principal objetivo fortalecer a transferência de tecnologias para o campo, utilizando a extensão rural como ferramenta de ensino e aprendizado. A iniciativa também buscou aproximar os jovens das práticas



modernas de produção agrícola, incentivando a permanência e o desenvolvimento no meio rural.

Além da participação de três pesquisadores do IDR-Paraná, duas alunas da Casa Familiar Rural apresentaram trabalhos desenvolvidos com diferentes cultivares de feijão, destacando resultados e experiências práticas em suas propriedades. O evento encerrou reforçando a integração entre ensino, pesquisa e extensão rural, considerada pelos organizadores como fundamental para o fortalecimento da agricultura regional.

SAÚDE

ANVISA APROVA PRIMEIRA CANETA ANÁLOGA AO OZEMPIC PARA DIABETES

A Agência Nacional de Vigilância Sanitária (Anvisa) publicou nesta terça-feira (26) o registro do medicamento Ozivy. O produto é a primeira caneta de semaglutida sintética análoga ao produto biológico liberado para comercialização no Brasil.

O composto usa o mesmo princípio ativo do Ozempic, que teve a patente expirada em 20 de março.

O pedido de registro do medicamento, em nome da fabricante EMS/SA, chegou em 2023 e passou pelo processo técnico de comprovação de eficácia, segurança e qualidade feita por meio do registro na Anvisa.

Indicação aprovada

Ozivy poderá ser usado para o tratamento de adultos com diabetes tipo 2, como adjuvante a dieta e exercícios.

O produto será apresentado como solução injetável, em caneta preenchida para uso semanal. A forma de conservação do novo produto é diferente do medicamento originador (Ozempic). Ele deve ficar armazenado em geladeira antes e depois de iniciado o tratamento.

O Ozivy não é um medicamento genérico, pois não há genérico de produtos biológicos conforme regulamentação brasileira. O composto é classificado como medicamento novo, sendo



um análogo sintético de produto biológico.

Próximas etapas

Após o registro na Anvisa, o medicamento pode ser comercializado após a aprovação do preço máximo pela Câmara de Regulação do Mercado de Medicamentos (Cmed). A empresa que detém o registro, porém, é que decide quando o medicamento será colocado à venda.

Para que o produto esteja disponível no Sistema Único de Saúde (SUS), ele precisa ser avaliado e recomendado pela Comissão Nacional de Incorporação de Tecnologias no SUS (Conitec) e aprovado pelo Ministério da Saúde. Nem todos os medicamentos registrados na Anvisa passam pela avaliação da Conitec ou são incorporados ao SUS.

Fonte: Agência Nacional

LIGOU?
CHEGOU!



ENCOMENDE O SEU CHOPP PELO WHATSAPP

▶▶▶ (42) 99865-3917 ◀◀◀





Var CULINÁRIA DO IGUASSÚ

redacao@oiguassu.com.br

Ingredientes

6 xícaras (chá) de farinha de trigo (cerca de 840 g)
2 colheres (sopa) de fermento biológico seco instantâneo (cerca de 20 g)
2 colheres (chá) de açúcar
2 colheres (chá) de sal
2½ xícaras (chá) de água morna
¼ de xícara (chá) de azeite
farinha de trigo para polvilhar a bancada
azeite para untar a tigela

Modo de preparo

Numa tigela, misture o fermento e o açúcar. Regue com a água morna e, com uma colher, misture bem para dissolver. Deixe em temperatura ambiente até espumar - cerca de 5 minutos.

Enquanto isso, na tigela da batedeira, misture a farinha com o sal e abra um buraco no centro. Separe uma tigela ou outro recipiente grande e unte com 2 colheres (sopa) de azeite - ela tem que ter espaço suficiente para a massa crescer bastante.

Assim que espumar, despeje a mistura de fermento no centro da tigela com farinha. Adicione ¼ de xícara (chá) de azeite e misture, com uma espátula, apenas para incorporar.

Para sovar a massa: encaixe a tigela na batedeira com o gancho; comece a bater em velocidade baixa por 5 minutos; aumente a velocidade,

MASSA DE PIZZA CASEIRA



aos poucos, para alta e deixe bater por mais 15 minutos até formar uma massa lisa - ela vai descolar da lateral da tigela e formar uma bola no gancho da batedeira.

Com as pontas dos dedos (ou uma espátula), desgrude a massa da tigela da batedeira e transfira para o recipiente untado com azeite. Cubra com filme e deixe descansar por 1 hora, até crescer e dobrar de volume.

Quando faltar 30 minutos para completar o tempo de crescimento da massa, preaqueça o forno a 250 °C (temperatura alta). Se for utilizar uma assadeira de pedra sabão, coloque-a dentro do forno ainda frio para aquecer desde o início - caso contrário, ela pode rachar com o choque térmico.

Polvilhe uma bancada lisa com farinha de trigo; transfira a massa de pizza para a bancada e, com uma espátula (ou faca) divida em 4 porções. Separe uma porção da massa para abrir e cubra o restante com um pano de prato para não ressecar.

Com o rolo de macarrão, abra a massa formando um círculo de cerca de 30 cm de diâmetro - lembre-se de sempre polvilhar a bancada com farinha para a massa não grudar.

Opi Coluna Salto ou Tênis

Por Léia Alberti
@leiaalberti
@agencia_bora



Quando a rede de apoio vai além da família

Entre laços e lutas

Existe uma romantização muito grande em torno da expressão “rede de apoio”. Quase sempre ela vem acompanhada daquela imagem idealizada dos avós por perto, dos tios disponíveis, dos amigos presentes e de uma família inteira pronta para dividir o peso da rotina. Mas a verdade é que, para muitas mães, especialmente mães atípicas, essa rede acaba sendo construída fora dos laços de sangue. E talvez seja justamente aí que ela ganhe ainda mais força.

Em tempos de tantas neurodiversidades, diagnósticos, terapias, medicações, direitos e legislações específicas, encontrar quem compreenda a caminhada faz toda a diferença. Porque só quem vive entende o cansaço das filas, das negativas, das crises, dos relatórios, das batalhas judiciais e da sobrecarga emocional. Por isso, mães com histórias parecidas acabam se encontrando pelo caminho e transformando dor em movimento coletivo. É o que acontece com associações como as AMAS, onde mães se unem não apenas para buscar direitos e representatividade, mas também para oferecer umas às outras aquilo que às vezes falta dentro de casa: acolhimento.

E não se trata apenas de apoio emocional — embora ele seja indispensável. Existe também uma necessidade prática. Enquanto uma mãe tenta dar conta das terapias, da escola, das consultas e da rotina da casa, fica quase impossível acompanhar todas as mudanças em legislações, benefícios, fornecimento de medicamentos e políticas públicas. E é justamente aí que a política deixa de ser um assunto distante e passa a ser uma necessidade real. Escolher quem representa suas pautas, entender quem está disposto a legislar por essas famílias e defender essas causas é essencial.

E mais uma vez chegamos naquela tecla que parece repetitiva, mas continua urgente: mulheres na política são imprescindíveis. Mulheres que entendam essas dores, que conheçam essas lutas e que levem essas demandas para os espaços de decisão. E mesmo quando não forem elas as candidatas, que tenham voz suficiente para escolher homens comprometidos em representá-las com respeito, responsabilidade e escuta. Porque maternidade atípica não pode continuar sendo uma batalha solitária. E nenhuma mãe deveria precisar enfrentar tudo sozinha.

Até a próxima!

CONSUMO

BEBIDAS SEM ÁLCOOL GANHAM ESPAÇO E IMPULSIONAM NOVO COMPORTAMENTO DE CONSUMO

A ideia de que socializar está diretamente ligada ao consumo de bebidas alcoólicas vem perdendo força nos últimos anos. Em crescimento no Brasil e no mundo, o mercado de bebidas com zero teor alcoólico deixa de ser um nicho e passa a se consolidar como uma alternativa cada vez mais presente em bares, supermercados e eventos.

Além do aumento na procura por cervejas zero álcool, os destilados sem álcool também vêm conquistando espaço na coquetelaria e entre consumidores que desejam manter a experiência de um drink sem consumir álcool.

O Paraná abriga uma das pioneiras desse movimento no país. A Miden se apresenta como a primeira destilaria zero álcool do Brasil. A empresa foi criada em 2023 pelos empresários Hyan Assano, Gilmar Luiz Tomasson e José Henrique Tomasson, após uma viagem ao evento internacional Bar Convent Brooklyn (BCB), em Nova York.

Segundo os fundadores, a proposta inicial da viagem era buscar tendências tradicionais do mercado de destilados. No entanto, o destaque dado às bebidas sem álcool em palestras e apresentações chamou a atenção do grupo e motivou a criação da nova marca no



Brasil.

Os empresários afirmam que, no início, a proposta ainda enfrentava resistência no mercado nacional. Porém, a mudança de comportamento do consumidor e a busca por hábitos mais saudáveis vêm impulsionando o crescimento do segmento.

Especialistas apontam que fatores como qualidade de vida, bem-estar, preocupação com saúde mental e física, além da ampliação das opções disponíveis no mercado, ajudam a explicar a redução gradual do consumo de álcool e o avanço das bebidas zero álcool entre diferentes públicos.

Fonte: Tribuna do Paraná

Opi

Coluna
JAIME
FOLLE

jaimefolle@jaimefolle.com.br

O VÍCIO DE RECLAMAR

Por Jaime Folle

Reclamar virou hábito. E, como todo hábito repetido sem consciência, transforma-se em vício. Um vício socialmente aceito, estimulado em rodas de conversa, nas empresas, nas famílias e, principalmente, nas redes sociais. Reclama-se do governo, do clima, do chefe, do salário, do trânsito, da geração mais nova, da geração mais velha. Reclama-se tanto que já não se percebe o quanto isso corrói por dentro.

O vício de reclamar cria uma perigosa ilusão de superioridade moral. Quem reclama sente-se lúcido, crítico, atento. Mas, na prática, muitas vezes é apenas alguém que trocou a responsabilidade pela crítica constante. Reclamar dá a sensação de participação, de superioridade, mas não produz transformação. É um desabafo que anestesia a consciência e adia a ação.

Ambientes dominados por reclamações tornam-se pesados. A energia cai. A criatividade desaparece. A confiança se esvai. Empresas deixam de inovar. Famílias perdem a harmonia. Líderes perdem autoridade. Porque a reclamação contínua enfraquece o espírito coletivo e instala a cultura da culpa, que sempre é do outro, nunca é minha.

O problema não é apontar falhas. O problema é parar nisso. Crítica sem proposta é ruído. Indignação sem atitude é teatro. O verdadeiro amadurecimento começa quando trocamos a pergunta "Quem errou?" por "O que eu posso fazer para melhorar?"

Se algo está errado, envolva-se. Se está difícil, prepare-se. Se está injusto, lute com maturidade. Mas não transforme a queixa em estilo de vida. Pessoas fortes não negam problemas, enfrentam-nos. Pessoas maduras não vivem apontando, vivem construindo. O vício de reclamar aprisiona. A responsabilidade liberta.

Portanto: reclamar pode aliviar por um instante. Porém o agir transforma para sempre.

Até a próxima.

VAGAS DE EMPREGO



Vagas disponíveis no SiNE de Porto União SC

- 1 Vaga para Cuidador de idosos (Noturno)(Curso de cuidador)(9022691).
- 1 Vaga para Auxiliar de limpeza (9012745).
- 10 Vagas para Operador de extrusora (Experiência, Ensino médio completo)(9006625).
- 1 Vaga para Açougueiro (Experiência)(8988847).
- 5 Vagas para Pedreiro (Experiência)(8986331).
- 5 Vagas para Ajudante de obras (Experiência)(8986379).
- 1 Vaga para Auxiliar de cozinha (8918643).
- 1 Vaga para Eletricista Industrial (Experiência, Técnico, CNHAB)(8905799).
- 1 Vaga para Mecânico de manutenção de motocicletas (Experiência, Ensino médio completo, CNHAB)(8854332).
- 2 Vagas para Eletromecânico (Experiência, Curso técnico de Eletromecânica e afins)(8927748).

Interessados comparecer ao SINE com carteira de trabalho física/digital ou CPF.

Estamos atendendo em novo endereço:

R. Frei Rogerio, 83 - Centro, Porto União - SC, 89400-000.

Horário de atendimento: 08:00 às 12:00, 13:00 às 17:00.

		4	7	9		8	6
5		3			8		
8					1	2	9
		7	9				8
3							6
4						1	7
7	5		1				4
			5			6	1
	4	6		8	3	7	

NE

Novo Estilo

Cortinas, Acessórios,
Cama, Mesa, Banho,
Tapetes, Tecidos,
Enxoval e Vestuário
Infantil de 0 a 16 anos.Rua Carlos Cavalcanti - N°4
Centro - União da Vitória

fb.com/novoestilocasa

2º MAIBAUM

FESTIVAL INTERESTADUAL
DE FOLCLORE
PORTO UNIÃO DA VITÓRIA SC/PR
29 e 30 de Maio de 2026

HUMANIDADE
- CULTURA -
TRADIÇÃO

CLUBE 25 DE JULHO
DE PORTO UNIÃO

CINE TEATRO LUZ DE UNIÃO DA VITÓRIA

PROGRAMAÇÃO:

DIA 29 DE MAIO DE 2026:

- 14h - Abertura - Cine Teatro Luz
- 14:15 - Apresentação das Escolas Municipais, Estaduais e Grupos de Dança

DIA 30 DE MAIO DE 2026:

- 14h - Recepção grupos visitantes no Instituto Cultural Grünwald
- 17h30 - Concentração grupos folclóricos na Praça Hercílio Luz
- 18h00 - Desfile até o Cine Teatro Luz
- 19h - Abertura oficial
- 19h15 - Apresentações dos grupos no Cine Teatro Luz
- 21h - Jantar e Baile de integração no Clube 25 de Julho com Hugo Correa e Banda Aldeia

Instituto Cultural
Grünwald

JANTAR / BAILE:
R\$ 70,00 | Crianças 6 à 10 anos: R\$ 35,00

O IGUASSÚ
Multimeios

Diretor Administrativo Claudio José Gugelmin
Editor Chefe e Jornalista Responsável
Claudio José Gugelmin - Jornalista nº 0009453/PR
Colaboradores
Jaime Folle • Mateus Hoffmann Passero • Carlos Air
Carlos Senkiv e Belga • Léia Alberti

Jornal Diário de propriedade
e impresso em gráfica própria por

O Iguassu GGE LTDA.
CNPJ 07.009.680/0001-53
Rua Cel. Belarmino, 74 - Centro - Porto União/SC

(42) 3524.2363

Comercial

Porto União/União da Vitória
jornaloiguassu@gmail.com

Redação

Pelo e-mail
redacao@oiguassu.com.br
jiguassu@gmail.com

Assinado digitalmente

CERTIFICADO ICP/BRASIL

Cobertura jornalística realizada
pelo departamento de notícias
do Jornal O Iguassú e assessorias.

As matérias publicadas neste jornal
são de responsabilidade dos autores
e não representam necessariamente
a opinião deste periódico.

Circulação

Porto União, União da Vitória, São Mateus do Sul, Canoinhas, Irineópolis, Paula Freitas, Bituruna, Paulo Frontin,
Palmas, Porto Vitória, Cruz Machado, General Carneiro, Mallet, Matos Costa e Calmon.



**MUNICÍPIO DE PORTO UNIÃO
ESTADO DE SANTA CATARINA**

Processo Licitatório 008/2026 - Saúde
Extrato de Edital de Inexigibilidade 008/2026 – Tipo Credenciamento
O Município de Porto União, Estado de Santa Catarina, através do Prefeito Municipal, no uso de suas atribuições, torna público para conhecimento dos interessados que estará recebendo a documentação para Credenciamento de estabelecimentos de saúde especializados em análises clínicas, para prestação de serviços auxiliares de diagnose em nível ambulatorial aos usuários do Sistema Único de Saúde – SUS do Município de Porto União. Os interessados deverão acessar a Plataforma Portal de Compras Públicas, <http://www.portaldecompraspublicas.com.br/>, a partir das 12h do dia 15 de junho de 2026 (o período de credenciamento será até as 23h59 do dia 15 de junho de 2027) ou entrar em contato pelo fone/fax (42) 3135-7500, e-mail: licitacao@portouniao.sc.gov.br.
Porto União - SC, 27 de maio de 2025.
Juliano Hassan
Prefeito Municipal.



Município de Porto Vitória
Rua Osvaldo Gomes da Silva, 717 – Fone: (42) 2101-9781
CNPJ: 75.688.366/0001-02 - CEP: 84615-000
www.portovitoria.pr.gov.br

EXTRATO ADJUDICAÇÃO E HOMOLOGAÇÃO DE LICITAÇÃO
PROCESSO ADMINISTRATIVO Nº 55/2026
PREGÃO ELETRÔNICO Nº 17/2026
CONTRATANTE: MUNICÍPIO DE PORTO VITÓRIA.
CONTRATADAS: GILSON BUENO DA SILVA 03958920900, CNPJ 42.400.542/0001-00 com o valor de R\$ 26.411,50 (vinte e seis mil e quatrocentos e onze reais e cinquenta centavos). INOVA TECH INFORMÁTICA LTDA, CNPJ 28.706.488/0001-96 com o valor de R\$ 6.281,46 (seis mil e duzentos e oitenta e um reais e quarenta e seis centavos). DEMBINSKI E MIKOSKI LTDA ME, CNPJ 28.453.476/0001-05, com o valor de R\$ 175.511,46 (cento e setenta e cinco mil e quinhentos e onze reais e quarenta e seis centavos). OYSTER COMERCIO DE EQUIPAMENTOS LTDA, CNPJ 33.497.491/0001-87 com o valor de R\$ 68.926,00 (sessenta e oito mil e novecentos e vinte e seis reais). FABIANA RODRIGUES PEREIRA, CNPJ 26.427.828/0001-14 com o valor de R\$ 22.039,95 (vinte e dois mil e trinta e nove reais e noventa e cinco centavos). BEATRIZ SULZBACH CORNELIUS LTDA, CNPJ 30.759.356/0001-74 com o valor de R\$ 77.778,33 (setenta e sete mil e setecentos e setenta e oito reais e trinta e três centavos). K.C.R INDUSTRIA E COMERCIO DE EQUIPAMENTOS EIRELLI – EPP, CNPJ 09.251.627/0001-90 com o valor de R\$ 5.775,00 (cinco mil e setecentos e setenta e cinco reais). ROBERTO DE CONTO & CIA LTDA, CNPJ 18.449.927/0001-79 com o valor de R\$ 2.403,00 (dois mil e quatrocentos e três reais). WL NOGUEIRA DISTRIBUIDORA LTDA, CNPJ 24.334.764/0001-81 com o valor de R\$ 8.756,06 (oito mil e setecentos e cinquenta e seis reais e seis centavos). Valor global do processo R\$ 393.882,76 (trezentos e noventa e três mil e oitocentos e oitenta e dois reais e setenta e seis centavos).
OBJETO: Registro de preços para futura e eventual aquisição de utensílios de cozinha e eletrodomésticos, destinados a atender as necessidades das diversas secretarias e departamentos da Administração Municipal, visando garantir o adequado funcionamento das atividades desenvolvidas nos espaços públicos. PRAZO DE VIGÊNCIA: 12 (doze) meses.
FORO: Comarca de União da Vitória, Estado do Paraná.
Porto Vitória PR, 27 de maio de 2026.
Fabiano José Glaab – Prefeito Municipal.



**ESTADO DO PARANÁ
PREFEITURA MUNICIPAL
DE CRUZ MACHADO**

AVISO DE LICITAÇÃO
EDITAL DE CONCORRÊNCIA ELETRÔNICA Nº 03/2026.
O Município de Cruz Machado/PR torna público que fará realizar, às 08:30 horas do dia 19 de junho do ano de 2026, na plataforma BLL COMPRAS, CONCORRÊNCIA, na forma Eletrônica, sob regime de empreitada por preço global, tipo menor preço da(s) seguinte(s) obra(s):

Local do objeto	Objeto	Quantidade e unidade de medida	Prazo de execução
Estrada Linha Vitória	Pavimentação em CBUQ	22.932,56 m²	300 dias

A Pasta Técnica com o inteiro teor do Edital, seus respectivos modelos, adendos e anexos, poderá ser obtida no Portal Nacional de Contratações Públicas – PNCP, sítio eletrônico da Prefeitura de Cruz Machado e na plataforma BLL COMPRAS. Informações adicionais, dúvidas e pedidos de esclarecimento poderão ser apresentados ao Agente de Contratação, por meio da plataforma.
Cruz Machado, 27 de maio de 2026.
Carlos Nowak
Prefeito



**MUNICÍPIO DE PORTO UNIÃO
ESTADO DE SANTA CATARINA**

Processo Licitatório 072/2026
Extrato de Edital de Pregão Eletrônico 072/2026-RP
Código registro TCE : A1033DCBE7EAA17D37BCC0FBCB0D8F07A7BAD9AE
O Município de Porto União, Estado de Santa Catarina, através do Prefeito Municipal, no uso de suas atribuições, torna público que realizará licitação na modalidade PREGÃO ELETRÔNICO, cujo critério de julgamento será MENOR PREÇO POR LOTE, com modo de disputa ABERTO, para prestação de serviços de horas máquina. Somente participarão da sessão pública as empresas que apresentarem propostas através do site “www.portaldecompraspublicas.com.br” até às 12h59min do dia 12 de junho, com início da mesma às 13h00min no mesmo site e dia. O Edital e arquivos encontram-se disponíveis no site da Prefeitura Municipal de Porto União “www.portouniao.sc.gov.br” e no site “www.portaldecompraspublicas.com.br”. Maiores informações podem ser retiradas na Rua Padre Anchieta, 126, e-mail licitacao@portouniao.sc.gov.br e, fone (42) 3135-7500.
Porto União - SC, 27 de maio de 2026.
Juliano Hassan
Prefeito Municipal



FUNDAÇÃO MUNICIPAL DE SAÚDE DE BITURUNA

Av. Gov. Bento Munhoz da Rocha Neto, 1319 – Bairro São Vicente
Bituruna PR – CEP 84640-000 - CNPJ 04.326.257/0001-99
E-mail: saudefm@bituruna.pr.gov.br; licitacaofms@bituruna.pr.gov.br
FONE (42) 3553 8638 - Ramal 286 Recepção - 288 Compras - 293 ADM

AVISO DE LICITAÇÃO
PROCESSO N.º 011/2026 PREGÃO ELETR. N.º 009/2026
REGISTRO DE PREÇO

A Fundação Municipal de Saúde de do Município de Bituruna, Estado do Paraná, inscrita no CNPJ sob nº 04.326.257/0001-99, torna pública a realização de licitação, no dia 15/06/2026 às 09:00 horas, na modalidade PREGÃO ELETRÔNICO sendo objeto deste Pregão o Registro de Preços para aquisição de Material Hospitalar a ser utilizado no Hospital São Vicente de Paula e Unidades Básicas de Saúde no atendimento aos pacientes do município e meta da LDO 12,15,20,24,39. QUANTIDADE ESTIMATIVA PARA CONSUMO EM 12 MESES. O Edital em inteiro teor estará à disposição dos interessados na Av. Gov. Bento Munhoz da Rocha Neto, 1319, São Vicente Centro, CEP: 84640-000, município de Bituruna-PR. Cópias poderão ser obtidas pelo site: www.bituruna.pr.gov.br ou ainda no sítio eletrônico bllcompras.org.br. Quaisquer informações poderão ser obtidas no endereço acima ou pelo telefone (042) 3553-8637/8638/ ramais 288-289 (compras) e 293 (sala administrativa), ou ainda pelos e-mails: comprasfms@bituruna.pr.gov.br, licitacaofms@bituruna.pr.gov.br e osmar Guiz Cruz - Diretor Presidente.



**MUNICÍPIO DE PORTO UNIÃO
ESTADO DE SANTA CATARINA**

Processo Licitatório 009/2026-SAÚDE
Extrato de Edital de Pregão Eletrônico 009/2026
Código registro TCE : 00C49C7273CB9E5F7367E31F44C498FD639F7E5B
O Município de Porto União, Estado de Santa Catarina, através do Prefeito Municipal, no uso de suas atribuições, torna público que realizará licitação na modalidade PREGÃO ELETRÔNICO, cujo critério de julgamento será MENOR PREÇO POR ITEM, com modo de disputa ABERTO, para contratação de empresa especializada para o fornecimento de óculos completos, incluindo armação, lentes e montagem, bem como de pares de lentes oftálmicas para reposição em armações existentes, contemplando modelos monofocais, bifocais e multifocais, destinados ao atendimento das necessidades de correção visual dos usuários do Sistema Único de Saúde (SUS) do Município, no âmbito do Projeto Olhar Porto União. Somente participarão da sessão pública as empresas que apresentarem propostas através do site “www.portaldecompraspublicas.com.br” até às 12h59min do dia 11 de junho, com início da mesma às 13h00min no mesmo site e dia. O Edital e arquivos encontram-se disponíveis no site da Prefeitura Municipal de Porto União “www.portouniao.sc.gov.br” e no site “www.portaldecompraspublicas.com.br”. Maiores informações podem ser retiradas na Rua Padre Anchieta, 126, e-mail licitacao@portouniao.sc.gov.br e, fone (42) 3135-7500.
Porto União - SC, 27 de maio de 2026.
Juliano Hassan
Prefeito Municipal



Município de Porto Vitória
Rua Osvaldo Gomes da Silva, 717 – Fone: (42) 2101-9781
CNPJ: 75.688.366/0001-02 - CEP: 84615-000
www.portovitoria.pr.gov.br

PREGÃO ELETRÔNICO Nº 20/2026
PROCESSO ADMINISTRATIVO Nº 66/2026

Na data de 19 de maio de 2026, as 08:30 horas, aconteceu o pregão eletrônico 20/2026 referente ao processo 66/2026 que tem por Registro de preços para futura e eventual aquisição de kits gestante para auxílio natalidade em manutenção ao benefício eventual previsto na lei municipal nº 1606/2021 e Lei nº 1.807/2026. Considerando que todas as empresas enviaram catalogo do carrinho em desacordo com o solicitado em edital, e foram inabilitadas, o processo foi dado como fracassado.

Porto Vitória, em 27 de maio de 2026

RICARDO CASTILHO DE OLIVEIRA
Pregoeiro

PATRICIA VEREDIANE DANHELUK LICECZEN
Membro

EDSON CARLOS DANHELUK
Membro



Município de Porto Vitória
Rua Osvaldo Gomes da Silva, 717 – Fone: (42) 2101-9781
CNPJ: 75.688.366/0001-02 - CEP: 84615-000
www.portovitoria.pr.gov.br

EXTRATO ATAS 127/2026 E 128/2026
PROCESSO ADMINISTRATIVO Nº 42/2026
PREGÃO ELETRÔNICO Nº 41/2026
CONTRATANTE: MUNICÍPIO DE PORTO VITÓRIA.
CONTRATADA: BF3 TINTAS LTDA, CNPJ 55.818.205/0001-70, sendo vencedora do lote 07 com a porcentagem de desconto de 36% , e a empresa JLM REPRESENTAÇÕES LTDA, cnpj 55.813.062/0001-04, vencedora dos lotes 1 com a porcentagem de 8%, lote 03 com a porcentagem de 14%, lote 5 com a porcentagem de 22,50 e lote 9 com a porcentagem de 13% . OBJETO: Registro de preços para futura e eventual aquisição de materiais de construção em geral, incluindo materiais elétricos, hidráulicos, ferramentas, ferragens, tintas e insumos correlatos, mediante o maior desconto conforme preços vinculados à Tabela SINAPI – Sistema Nacional de Pesquisa de Custos e Índices da Construção Civil. PRAZO DE VIGÊNCIA: 12 (doze) meses. FORO: Comarca de União da Vitória, Estado do Paraná.
Porto Vitória PR, 27 de maio de 2026.
Fabiano Jose Glaab – Prefeito Municipal



Município de Porto Vitória
Rua Osvaldo Gomes da Silva, 717 – Fone: (42) 2101-9781
CNPJ: 75.688.366/0001-02 - CEP: 84615-000
www.portovitoria.pr.gov.br

EXTRATO DE TERMO ADITIVO
ADITIVO 01 AO CONTRATO Nº 69/2025
PROCESSO ADMINISTRATIVO Nº 46/2025
INEXIGIBILIDADE Nº 09/2025
CONTRATANTE: MUNICÍPIO DE PORTO VITÓRIA.
CONTRATADO: GRUPO BELA VISTA LTDA/CNPJ 41.105.473/0001-30. OBJETO: Aumento de prazo para mais 12 (doze) meses, sem reajuste. VIGÊNCIA: Até 28/05/2027.
RESPALDO LEGAL: art. 107 da Lei 14.133/2024.
Porto Vitória PR, 27 de maio de 2026.
Fabiano José Glaab - Prefeito Municipal.



Município de Porto Vitória
Rua Osvaldo Gomes da Silva, 717 – Fone: (42) 2101-9781
CNPJ: 75.688.366/0001-02 - CEP: 84615-000
www.portovitoria.pr.gov.br

EXTRATO DE TERMO ADITIVO
ADITIVO 01 AO CONTRATO Nº 68/2025
PROCESSO ADMINISTRATIVO Nº 45/2025
INEXIGIBILIDADE Nº 08/2025
CONTRATANTE: MUNICÍPIO DE PORTO VITÓRIA.
CONTRATADO: ANDRÉ BUENO- MECÂNICA /CNPJ 26.881.428/0001-84. OBJETO: Aumento de prazo para mais 12 (doze) meses, sem reajuste. VIGÊNCIA: Até 28/05/2027.
RESPALDO LEGAL: art. 107 da Lei 14.133/2024.
Porto Vitória PR, 27 de maio de 2026.
Fabiano José Glaab - Prefeito Municipal.



Pastel do jeito que você gosta!!!

BARRIL



O CHOPP
DAS GÊMEAS
DO IGUAÇU
AGORA NA SUA
CASA



Conforto
Previsão
Removível



 invisalign |  iTero

Agende seu horário!
42 3522-5787

O sistema Invisalign tem a tecnologia mais avançada dos alinhadores transparentes do mundo, com material patenteado, que oferece movimentação dos dentes 75% mais previsível. Com o scanner iTero, visualize com precisão e velocidade, todo seu tratamento.

mais rápido

 **Master Clinic**
ODONTOLOGIA ESPECIALIZADA

R. Dom Pedro II, 216. Centro. União da Vitória - PR

Tempo de tratamento até 50% mais rápido com trocas semanais. ¹Com trocas semanais de alinhador, em comparação com o desgaste de duas semanas do alinhador. As alterações semanais do alinhador são recomendadas para todos os tratamentos Invisalign, com protocolo de teste padrão.