

## Imprensa Oficial

Prefeitura de Irineópolis • Prefeitura de União da Vitória  
Prefeitura de Porto Vitória • Prefeitura Cruz Machado  
Prefeitura de Porto União • CISVALI • Prefeitura de Bituruna

# LEIA HOJE

SANEPAR PRORROGA ATÉ 12 DE JUNHO ADESÃO AO PROGRAMA DE NEGOCIAÇÃO DE DÉBITOS

NOVAS UNIDADES DE SAÚDE NA REGIÃO SUL DO PARANÁ AMPLIAM EM 60% ATENDIMENTOS DA POPULAÇÃO

PORTO UNIÃO REALIZA EVENTO EM MEMÓRIA DAS VÍTIMAS DO MASSACRE DE KATYN NESTE SÁBADO, NO GRP

Leia mais

Pag 2 e 3

# Fin

## FINANÇAS

Por Mateus H. Passero

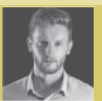

[redacao@oiguassu.com.br](mailto:redacao@oiguassu.com.br)

Leia mais

Pag 4

# Esp

## Coluna DOIS TOQUES

Por Belga e Carlos Senkiv



[redacao@oiguassu.com.br](mailto:redacao@oiguassu.com.br)

Leia mais

Pag 5

# Senhor

# PAS

# TEL

# Senhor PAS

# TEL



## Delivery



# 3522-2277

O melhor pastel em sua casa.

[www.senhorpastel.com.br](http://www.senhorpastel.com.br)

Acompanhe-nos nas redes sociais. [fb.com/senhorpastel](https://fb.com/senhorpastel) [@senhorpastel2277](https://instagram.com/senhorpastel2277)

## SANEPAR

## SAÚDE PARANÁ

## SANEPAR PRORROGA ATÉ 12 DE JUNHO ADEÇÃO AO PROGRAMA DE NEGOCIAÇÃO DE DÉBITOS



A Sanepar prorrogou até o dia 12 de junho o prazo para que os clientes que possuem débitos com a empresa participem do programa “Água em Dia +”, que oferece vantagens e condições especiais de negociação das faturas em aberto.

O programa “Água em Dia +” oferta retirada da multa por atraso, entrada reduzida e parcelamentos que variam de acordo com o perfil do cliente. Outra vantagem para os clientes que aderem ao “Água em Dia +” é a redução nos juros para apenas 0,73% ao mês. Clientes dos segmentos residencial, comercial e industrial podem participar.

Para os clientes contemplados pelo programa “Água Solidária”, os benefícios são ainda mais atrativos, com possibilidade de parcelamento em até 60 vezes e juros de apenas 0,36% ao mês.

“O programa permite que o cliente possa negociar de acordo com a sua capacidade de pagamento, de forma prática e segura”, diz o superintendente-geral Comercial da Sanepar, Sergio Augusto Portela.

O valor das parcelas negociadas é incluído na própria fatura de água, junto ao consumo mensal. “A Companhia não envia boletos nem solicita pagamentos via pix ou dinheiro para pessoa física ou em nome de outro beneficiário que não seja a Sanepar. Esse modelo foi pensado para garantir, além de transparência, uma maior segurança para o cliente que faz a negociação”, explica o diretor-presidente da Sanepar, Wilson Bley.

**COMO PARTICIPAR** - A Sanepar oferece três canais de atendimento para os clientes interessados em participar do Água em Dia +: o WhatsApp (41) 99544-0115; o telefone 0800 200 0115; e o atendimento presencial em uma Central de Relacionamento.

## NOVAS UNIDADES DE SAÚDE NA REGIÃO SUL DO PARANÁ AMPLIAM EM 60% ATENDIMENTOS DA POPULAÇÃO

Três novas unidades de saúde inauguradas nos últimos dias, na região sul do Paraná, terão o impacto de ampliar em até 60% os atendimentos da região. Os Ambulatórios Médicos de Especialidades (AME), de União da Vitória e Irati, além do Hospital e Maternidade, em São Mateus do Sul, já estão em funcionamento.

O governador Carlos Massa Ratinho Júnior também assinou o convênio para a construção do Novo Hospital São Vicente de Paula, na cidade de Bituruna e para a construção de um novo Pronto Atendimento Municipal (PAM) em Irati, além do convênio de R\$ 21,3 milhões da Secretaria da Saúde (Sesa) para a reforma e ampliação do Hospital Regional São Camilo, em União da Vitória.

Além do número de atendimentos, as obras ainda ampliam os tipos e a quantidade de exames que podem ser feitos na região e vão impactar de forma positiva o processo de regionalização da saúde, que evita grandes deslocamentos dos pacientes.

“Essas obras são investimentos no que há de mais importante, que é dar a possibilidade de que as pessoas possam ser atendidas perto de casa, façam seus exames e iniciem o tratamento o mais rápido possível. Esse é o reflexo da regionalização da Saúde neste governo: saúde mais perto das pessoas”, disse o secretário de Estado da Saúde, César Neves.

O AME de União da Vitória é uma obra de R\$ 12,8 milhões e com a estimativa de realizar 4,8 mil consultas e 1,8 mil exames todos os meses. O novo número de consultas representa um crescimento de 60% da capacidade atual do município, conforme avaliação do Consórcio Intermunicipal do Vale do Iguaçu (Cisvali).

A nova estrutura foi ampliada dos cerca de 800 metros quadrados originais, para 2,2 mil metros quadrados. O espaço possibilitará o atendimento médico especializado, serviços multiprofissionais e interdisciplinares, além de apoio diagnóstico com exames laboratoriais e de imagem e procedimentos laboratoriais.

Em Irati, o novo AME recebeu um investimento de R\$15 milhões para a construção de um prédio de 2,5 mil metros quadrados. Ela atenderá 19 especialidades e a possibilidade de exames de diagnósticos de ultrassonografia, raio-x, eletrocardiograma, eletroencefalograma, entre outros.

A construção amplia a estrutura de atendimento de 30 salas para 43, além de áreas de apoio como raio-x, esterilização e setor administrativo. O crescimento da estrutura proporciona fazer até 15 mil atendimentos mensais, conforme estimativa. “É uma obra que irá atender as pessoas com uma excelente estrutura e que vai reduzir filas, dar atendimento melhor e de mais qualidade para quem precisa”, afirma a diretora da 4ª Regional de Saúde, Cristiana Schvaidak.

A construção de um novo Pronto Atendimento Municipal (PAM), em Irati, con-



tará com uma estrutura de referência para atendimento 24 horas a casos de baixa e média complexidade. Situada em uma área de 812,89 m², a unidade vai dispor de consultas médicas, triagem, exames, suturas, emergência, aplicação de medicamentos e apoio diagnóstico.

O investimento será de R\$ 7 milhões, dividido entre construção (R\$ 4,5 milhões) e aquisição de equipamentos (R\$ 2,5 milhões), projetando o fortalecimento da rede municipal com uma capacidade de resposta para cerca de 2,1 mil atendimentos mensais. A nova estrutura compõe o esforço do Estado para a ampliação da infraestrutura de urgência e emergência em todo o território paranaense.

**NOVOS HOSPITAIS** - Com um investimento de R\$ 21 milhões da Sesa, São Mateus do Sul recebeu o Hospital e Maternidade Dr. Paulo Fortes, que passa a ter 62 leitos de internação, entre eles 52 adultos e 10 pediátricos. O novo hospital também tem duas salas cirúrgicas, salas de exames de imagem (raio-x, tomografia, mamografia e ultrassonografia), além de enfermarias para atender todos os estágios do parto, desde o pré até o pós.

Na cidade de Bituruna, o governador assinou o convênio para a construção do novo Hospital São Vicente de Paula, que está orçado em R\$19,9 milhões. Do valor total, R\$17 milhões são provenientes da Secretaria Estadual de Saúde (Sesa). A unidade terá quase 3 mil metros quadrados e irá fazer cerca de 2,5 mil consultas, além de ter a capacidade de 79 internamentos mensais.

A reforma e ampliação do Hospital Regional São Camilo, em União da Vitória, terá investimento de R\$ 21,3 milhões da Sesa e passará de 62 leitos para 101 leitos, que representa 62% de acréscimo, com 20 leitos de UTI adulto. Também serão ampliadas as salas cirúrgicas, de três para cinco, além de ganhar uma área física para implantação do serviço de hemodinâmica, para diagnóstico e tratamento de doenças cardiovasculares e neurológicas.

“Temos como impacto direto a descentralização da saúde e também a redução de mortes evitáveis, como a de acidentes, além de diminuir muito a redução de deslocamentos para União da Vitória e Curitiba”, acrescentou o diretor da 6ª RS de União da Vitória, José Alfredo Rocha Júnior.



**Pastel do jeito que você gosta!!!**



**HOMENAGEM**

**PORTO UNIÃO REALIZA EVENTO EM MEMÓRIA DAS VÍTIMAS DO MASSACRE DE KATYN NESTE SÁBADO, NO GRP**

Tentativa de aniquilação da cultura, da tradição, da civilização e da nação polonesa durante a Segunda Guerra Mundial tem data fixa para ato em Porto União: “Perdoar, sim. Esquecer, jamais”.



Porto União vive neste sábado, 16 de maio, uma programação especial em homenagem às vítimas do Massacre de Katyn, episódio histórico ocorrido em 1940 e considerado uma das maiores tragédias da história polonesa durante a Segunda Guerra Mundial.

Com o tema “Katyn – Perdoar, sim. Esquecer, jamais!”, o evento será realizado no Grêmio Ribeiro Pires, a partir das 17h30, reunindo apresentações culturais, música, documentário e manifestações de preservação da memória histórica da comunidade polonesa da região.

A realização da homenagem é fruto da Lei Municipal nº 4.822, de 28 de junho de 2022, que instituiu oficialmente em Porto União o “Dia em Memória das Vítimas do Massacre de

Katyn”, celebrado anualmente no terceiro sábado do mês de maio e incluído no calendário oficial de eventos do município.

Segundo a legislação, o Massacre de Katyn representou “uma tentativa de aniquilação da cultura, da tradição, da civilização e da nação polonesa”, marcando profundamente a história do povo polonês.

A abertura do evento contará com a execução do Hino Polonês e do Hino Nacional Brasileiro. Na sequência, será exibido um pequeno documentário sobre o Massacre de Katyn.

A programação também inclui arte, com apresentação da obra “Noturna”, de Chopin, com o pianista e vereador Vanderlei Werle, além de apresentações do Grupo Folclórico João Sobral, coordenado pela professora Marcia Ribeiro, e do grupo folclórico de Irineópolis, coordenado pelo professor Quelson. O grupo apresentará danças e cantos da região dos Pescadores de Kaszuby (Escola Adolfo Konder), Polonez (escola de Educação básica Horácio Nunes), Danças de Kurpie e pequeno canto Jezioro. O encerramento está previsto para às 19h.

O evento, aberto à comunidade, conta com apoio da Secretaria Municipal de Cultura e Turismo de Porto União, da Prefeitura de Porto União e da Associação Cultural Polska Brasileira Karol Wojtyła.

**Programação**

- \* 17h30 – Abertura oficial, apresentação do evento, Hino Polonês e Hino Nacional Brasileiro
- \* 18h00 – Exibição de documentário sobre o Massacre de Katyn
- \* 18h25 – Apresentação musical com Vanderlei Werle
- \* 18h35 – Apresentação do Grupo Folclórico João Sobral
- \* 18h45 – Apresentação do grupo folclórico de Irineópolis
- \* 19h00 – Encerramento

**INCLUSÃO**

**SEMINÁRIO SOBRE INCLUSÃO SERÁ REALIZADO EM CANOINHAS**

**Programação**  
Canoinhas- 14/05/26

- 08:00** Credenciamento
- 08:30** Abertura com Presidente da Comissão dos Direitos da PCD/ALESC Dep. Dr. Vicente Caropreso e autoridades
- 09:00** Palestra: Quebrando Paradigmas para Incluir Socialmente DAVID CRISPIM
- 10:00** Palestra: Inclusão: Aprendendo a Incluir e Incluindo para Aprender: Estratégias Práticas para Promover uma Educação Inclusiva para Todos os Alunos Luciana Brites
- 12:00** Intervalo
- 13:30** Palestra: Integração Sensorial e Acomodações Sensoriais NADYA SLUMINSKI
- 15:30** Palestra - Equidade na Educação: Garantindo Direitos por meio do Atendimento Especializado. GRAZIELLE FRANCIOSI
- 17:30** Encerramento

Apoio:

Canoinhas recebe no dia 14 de maio de 2026 o seminário “Inclusão em Movimento: conectando saberes e práticas”, promovido pela Assembleia Legislativa de Santa Catarina, por meio da Escola do Legislativo, em parceria com a Comissão dos Direitos da Pessoa com Deficiência. O evento será realizado na Igreja Batista Nacional Plenitude, reunindo profissionais, educadores e a comunidade em geral para debater práticas inclusivas.

A programação inicia às 8h com o credenciamento e, na sequência, abertura oficial com a participação do deputado estadual Dr. Vicente Caropreso e demais autoridades. Ao longo do dia, serão realizadas palestras com especialistas que abordarão temas como inclusão social, educação inclusiva, integração sensorial e equidade no acesso aos direitos, promovendo reflexões e troca de experiências.

Entre os palestrantes confirmados estão David Crispim, Luciana Brites, Nadya Sluminski e Grazielle Franciosi, que trarão diferentes perspectivas sobre o tema. O seminário segue até às 17h30, com encerramento previsto ao final da programação. A iniciativa busca fortalecer o debate e ampliar o conhecimento sobre inclusão, contribuindo para a construção de uma sociedade mais justa e acessível para todos.

**EMPREGOS**

**6ª VITRINE DE EMPREGOS CONECTA CANDIDATOS E EMPRESAS EM PORTO UNIÃO**

Quem está em busca de uma oportunidade no mercado de trabalho terá uma chance importante na Vitrine de Empregos, que chega à sua 6ª edição em Porto União.

O evento será realizado no dia 16 de maio, das 10h às 13h30, no Senac Porto União, reunindo empresas que estarão apresentando vagas, recebendo currículos e realizando contato direto com candidatos.

Além da feira de empregos, a programação inclui um workshop gratuito de oratória,

voltado à preparação para entrevistas de trabalho. A atividade acontece no dia 14 de maio, das 19h às 22h.

A iniciativa busca facilitar o acesso ao emprego e aproximar profissionais das oportunidades disponíveis, incentivando a qualificação e a inserção no mercado.

Os organizadores orientam que os participantes levem currículo e aproveitem a oportunidade para ampliar contatos e buscar uma colocação profissional.



## Fin FINANÇAS

Por Mateus  
H. Passero

redacao@iguassu.com.br

## Panorama de Mercado

**Câmbio se aproxima de R\$ 4,90 e reforça posição relativa do país**

A taxa de câmbio brasileira encerrou a semana próxima de R\$ 4,90 por dólar, atingindo o menor nível desde o início de 2024. A valorização recente ganhou impulso com a possibilidade de avanço nas negociações entre Irã e Estados Unidos, mas o movimento de apreciação do real não é novo: ele já vinha sendo observado desde o ano passado, sustentado por fatores estruturais.

Entre esses fatores, destaca-se o papel do Brasil como beneficiário relativo do choque positivo de commodities energéticas. O aumento das receitas com exportações especialmente petróleo tem melhorado os termos de troca e fortalecido as contas externas. Paralelamente, a rotação de fluxos internacionais em direção a mercados emergentes tem favorecido o país. Nesse contexto, o real tem apresentado desempenho superior ao de outras moedas comparáveis.

Para o restante do ano, a projeção aponta para uma taxa de câmbio ao redor de R\$ 5,00 por dólar, ainda que, no curto prazo, a moeda brasileira possa permanecer próxima dos níveis atuais. O comportamento do câmbio, no entanto, contrasta com o de outros ativos domésticos: o Ibovespa, por exemplo, acumula queda de 7% desde o pico registrado em meados de abril.

**Revisões de cenário: câmbio mais forte e juros mais elevados**

As novas projeções macroeconômicas refletem esse ambiente. A estimativa para o câmbio ao final de 2026 foi revisada de R\$ 5,30 para R\$ 5,00 por dólar, em função da valorização já observada e da perspectiva de manutenção de termos de troca favoráveis.

Por outro lado, o impacto do conflito no Oriente Médio sobre os custos de energia levou à revisão da inflação. A projeção para o IPCA em 2026 foi elevada de 5,1% para 5,3%, enquanto a estimativa para 2027 foi mantida em 4,0%, considerando o efeito compensatório de um real mais forte e de uma política monetária mais restritiva.

No campo dos juros, a expectativa segue sendo de continuidade do ciclo de cortes, ainda que em ritmo mais moderado. A projeção atual contempla três reduções adicionais de

0,25 ponto percentual, levando a taxa Selic a 13,75%, seguidas por uma pausa para avaliação do cenário fiscal e das perspectivas de reformas a partir de 2027.

**Agenda bilateral e política econômica ganham tração**

No plano institucional, a reunião entre os presidentes Lula e Donald Trump, realizada em Washington, sinalizou avanço nas relações bilaterais. O encontro tratou de temas como revisão de tarifas, comércio de minerais estratégicos e cooperação no combate ao crime organizado. Há expectativa de uma nova rodada de negociações em cerca de 30 dias, com possibilidade de redução parcial de barreiras comerciais.

No âmbito doméstico, o governo lançou o programa Desenrola 2.0, voltado à renegociação de dívidas. A iniciativa prevê aporte entre R\$ 8 bilhões e R\$ 9 bilhões no Fundo Garantidor de Operações (FGO) e busca reduzir o nível de endividamento das famílias, atualmente em 29,7%, com impacto fiscal limitado.

**Balança comercial robusta sustenta cenário externo favorável**

A balança comercial brasileira registrou superávit de US\$ 10,5 bilhões em abril, o maior da série histórica para o mês. Em 12 meses, o saldo acumulado chegou a US\$ 75,5 bilhões. As exportações totalizaram US\$ 34,1 bilhões, com alta de 14% na comparação anual, impulsionadas pelo petróleo bruto (preços 24% superiores), minério de ferro (+20%) e soja (+19%).

As importações somaram US\$ 23,6 bilhões, avanço de 6%, com destaque para veículos de passageiros (+110%) e combustíveis (+10%). O desempenho reforça a perspectiva de continuidade de superávits elevados, sobretudo diante de preços internacionais ainda favoráveis.

**Cenário internacional****Petróleo segue volátil diante de incertezas geopolíticas**

O conflito entre Estados Unidos e Irã continua sendo o principal vetor de incerteza global. Após alcançar US\$ 120 por barril, o petróleo recuou para a faixa de US\$ 100, refletindo oscilações nas expectativas de um possível acordo diplomático.

Propostas recentes incluem a suspensão do enriquecimento de urânio pelo Irã por 12 anos e a redução gradual de sanções. Ainda assim, a reação iraniana foi cética, mantendo elevada a volatilidade do mercado de energia. O barril encerra a semana próximo de US\$ 100.

**Economia americana mantém resiliência e sustenta cautela do Fed**

Nos Estados Unidos, os indicadores econô-

micos reforçam um cenário de atividade sólida com inflação ainda pressionada. Foram criados 115 mil empregos em abril, acima da expectativa de 65 mil, enquanto a taxa de desemprego permaneceu em 4,3%.

Os salários avançaram 0,2% no mês e 3,6% em 12 meses. O índice ISM de serviços recuou levemente para 53,6 pontos, mantendo-se em território expansionista pelo 22º mês consecutivo. Já o componente de preços atingiu 70,7 pontos, o maior nível desde o início de 2023.

Esse conjunto de dados sustenta a expectativa de manutenção dos juros pelo Federal Reserve no intervalo de 3,50% a 3,75% por período prolongado.

**Ibovespa recua enquanto mercados globais avançam**

O Ibovespa encerrou a semana em queda de 1,7% em reais e 0,1% em dólares, aos 184.108 pontos. No exterior, os mercados apresentaram desempenho positivo, com o S&P 500 subindo 2,3% e o Nasdaq avançando 5,5%, impulsionados por resultados corporativos robustos e dados econômicos resilientes.

Até o momento, 443 empresas do S&P 500 divulgaram resultados, com 81,9% superando as estimativas de lucro e surpresa média de 17,8%. A projeção de crescimento de lucro foi revisada de 11% para 25%.

No Brasil, o desempenho mais fraco reflete três fatores principais: saída de capital estrangeiro com retiradas líquidas de R\$ 2,2 bilhões na semana e dez sessões consecutivas de saídas, queda nos preços do petróleo, que pressionou o setor de Óleo & Gás (-5,4%), e resultados corporativos abaixo do esperado.

Entre os destaques positivos, a Smart Fit avançou 17,1% após divulgar resultados do primeiro trimestre de 2026. Na ponta negativa, o Magazine Luiza recuou 13,1%, também reagindo à sua divulgação de resultados.

A dinâmica recente reforça um cenário de contrastes: enquanto o câmbio se beneficia de fundamentos externos favoráveis, a bolsa brasileira enfrenta pressões de curto prazo, especialmente ligadas à rotação global de capitais e ao ambiente doméstico de juros ainda elevados.

FONTE:

<https://conteudos.xpi.com.br/economia/economia-em-destaque-bolsa-corrige-mas-cambio-segue-valorizando/>  
[https://conteudos.xpi.com.br/estrategia-acoes/resumo-semanal-da-bolsa-saidas-de-fluxos-estrangeiros-seguem-pressionando-o-](https://conteudos.xpi.com.br/estrategia-acoes/resumo-semanal-da-bolsa-saidas-de-fluxos-estrangeiros-seguem-pressionando-o-iboves-)  
[iboves-](https://conteudos.xpi.com.br/estrategia-acoes/resumo-semanal-da-bolsa-saidas-de-fluxos-estrangeiros-seguem-pressionando-o-iboves-)

[pa/?utm\\_source=AJO&utm\\_medium=Email&utm\\_campaign=wrap+port&utm\\_message=47f74f7f-3478-4882-b215-96023790bb27&correlationId=a7f352e4-515d-4134-a361-bbb01afb2e28-0](https://conteudos.xpi.com.br/estrategia-acoes/resumo-semanal-da-bolsa-saidas-de-fluxos-estrangeiros-seguem-pressionando-o-iboves-?utm_source=AJO&utm_medium=Email&utm_campaign=wrap+port&utm_message=47f74f7f-3478-4882-b215-96023790bb27&correlationId=a7f352e4-515d-4134-a361-bbb01afb2e28-0)

Mateus H. Passero  
Assessor de investimentos  
4traderinvest.com.br  
41 9 9890 9119

IMPLANTE  
DENTÁRIOMaster Clinic  
Odontologia Especializada



**ESPORTE LOCAL**



**DOIS TOQUES**

*Belga e Carlos Senkiv*

ACOMPANHE DIARIAMENTE AS 12H50M O PROGRAMA ESPORTE E RESENHA PELA PORTO UNIÃO FM 87.9

**REGIONAL DE IRINEÓPOLIS**



O LAGOA venceu Timbó Grande nos penaltis e fará a grande final do regional em Irineópolis contra o SÓ AMIGOS.

Aconteceu neste domingo, a segunda semi final do campeonato Regional, promovido pela Liga Dois Estados. O jogo entre Timbó Grande e Lagoa foi muito disputado e emocionante, principalmente no final do jogo, quando ficou definido o empate em 3 x 3, resultado que legou a disputa da vaga para a grande final, aos pênaltis. Com atuação decisiva do goleiro Dimaria, o LAGOA conseguiu a vitória, por 4 x 3. Agora LAGOA enfrenta o SÓ AMIGOS na grande final do campeonato. A liga deve definir esta semana as datas das finais.

**SEMI FINAIS DA SEGUNDONA**



O Ex- Técnico do Iguazu, DUDU SALES, está na semi final da segundona, com o Patriotas, o jogo do acesso será contra o Paranaíba.

O campeonato paranaense da Segunda Divisão começa a definir a sua semi final. O Paraná Clube goleou o Toledo, 6 x 1, no jogo da volta e enfrenta o vencedor de Araucária x Rio Branco. A outra semi final já está definida, o Patriotas (do ex- técnico do Iguazu Dudu Salles) vai enfrentar o Paranaíba.

**FUTSAL**

Campeonato Paranaense de futsal, série bronze prosseguiu no final de semana, com mais uma derrota do nosso representante, a SFINGE FUTSAL, 6 X 0 para o líder da chave, Pitanga, o

jogo foi sábado na casa do adversário. O time do Futuro Craque/Paula Freitas joga esta semana contra o Campinense. O jogo que seria sábado, foi transferido devido as chuvas. O outro time da região, a ADAB de Bituruna, foi até Teixeira Soares e voltou com um ponto, empate 1 x 1. NO sábado a rodada tem definidos os seguintes jogos: FUTURO CRAQUE X Ipiranga (em Paula Freitas); ADAB x Campinense (em Bituruna) e SFINGE x Pinhão (No Israel Pastuch).

**TÁ CHEGANDO A HORA DO IGUAÇU**

O torcedor que ficou magoado, revoltado até, com a campanha do Iguazu do ano passado, que rebaixou o time pra TERCEIRA DIVISÃO de Profissionais do Paraná, já começa a se motivar pra acompanhar o time do coração no campeonato da Terceirona deste ano. A Federação já marcou datas de inscrição e arbitral. O campeonato deste ano deverá contar com a participação de 13 equipes, que serão divididas em grupos regionalizados. Esta semana termina o prazo de inscrição e na quinta feira, dia 14 será realizada a conferência técnica (arbitral), de forma presencial na sede da Federação Paranaense.

**EXPECTATIVA DE TIME**

O Técnico do Iguazu já está contratado, será o conhecido LUIS TOSTA, já com passagens pelo Iguazu, tanto como jogador, diretor de futebol e técnico de categorias de base. Em recente entrevista ao programa ESPORTE E RESENHA, na 87.9 FM, Tosta afirmou que terá liberdade de monitorar e contratar os jogadores que vão compor o elenco. "Temos um orçamento, o jogador tem que se enquadrar nessa questão financeira, mas o que importa é que o atleta venha sabendo da responsabilidade de vestir a camisa do Iguazu. Não queremos jogador sem comprometimento", definiu Tosta.

A Atleta Maria Julia, da ACORVALI, representou União da Vitória e buscou pódio na UFT RUN de Meia Praia, Itapema. O Evento contou com mais de 1.400 atletas.



**VIOÊNCIA NAS CATEGORIAS DE BASE  
ARBITRO É ESPANCADO APÓS PARTIDA SUB-14 EM CATANDUVA SP**

Um árbitro de futebol ficou ferido após ser agredido por pais e atletas depois de uma partida da Copa AME, disputada no Conjunto Esportivo, em Catanduva SP. Segundo o relato da vítima, ele foi surpreendido pelos envolvidos e sofreu socos, chutes e pontapés logo após o encerramento do jogo entre equipes da categoria sub-14. A Polícia Militar esteve na ocorrência e um

boletim de ocorrência foi registrado. Em nota de repúdio, os organizadores da competição informaram a suspensão dos jogadores envolvidos na briga por quatro anos. Além disso, equipe Grêmio Olímpense, de Olímpia, foi suspensa da competição por dois anos. O caso será investigado.

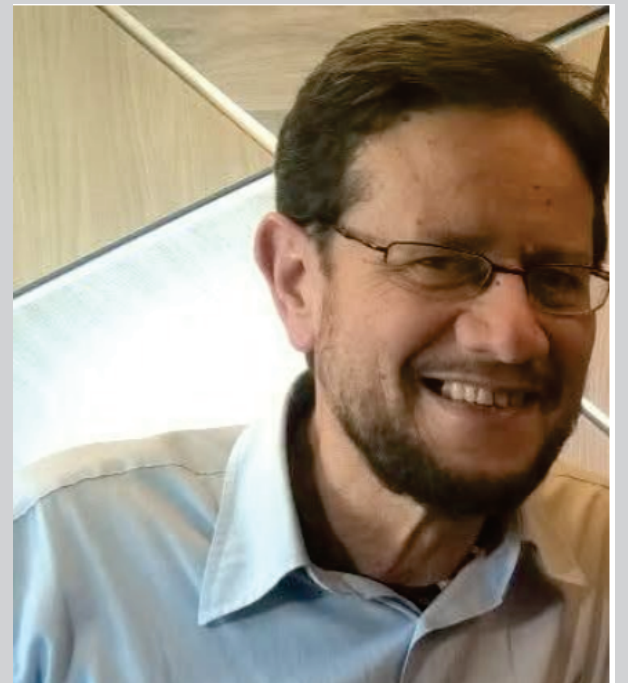

Muito sentida e lamentada a passagem do grande Mário César Patrui, no final de semana. Mário era muito conhecido e querido nos meios sociais, políticos e esportivos. Como desportista foi responsável por apoiar e organizar diversos projetos, com grande destaque para o time do Ivo Kerber, multi campeão nos campos e quadras de nossas cidades e região nos anos 80 e 90.

**BaÚ DO BELGA**



SICUPIRA nasceu na Lapa, no dia 10 de maio de 1944, se vivo fosse estaria de aniversário no final de semana. Faleceu no dia 07/11/2021 em Curitiba, dias após uma cirurgia de pulmão. Jogador diferenciado, com personalidade forte. Foi protagonista de vários acontecimentos, dentro e fora do campo, nos confrontos entre Atlético e Associação Atlética Iguazu.

## IMPOSTO SOLIDÁRIO PERMITE DESTINAR PARTE DO IR PARA PROJETOS SOCIAIS EM PORTO UNIÃO

Contribuintes de Porto União têm a oportunidade de transformar parte do Imposto de Renda em apoio direto a projetos sociais do município por meio da campanha "Imposto Solidário". A iniciativa permite que valores que já seriam pagos ao governo sejam direcionados para ações que beneficiam crianças, adolescentes e pessoas idosas da cidade.

De acordo com as orientações da campanha, pessoas físicas podem destinar até 3% do imposto devido para cada fundo, enquanto pessoas jurídicas podem contribuir com até 1%. Os recursos são aplicados em iniciativas locais, fortalecendo políticas públicas e ampliando o atendimento a quem mais precisa.

Os valores arrecadados são destinados a dois fundos municipais: o Fundo Municipal dos Direitos da Criança e do Adolescente, e o Fundo Municipal dos Direitos dos Idosos. Ambos são responsáveis por apoiar projetos e entidades que atuam diretamente na promoção do bem-estar e na garantia de direitos desses públicos.

A proposta reforça a importância da par-

ticipação da comunidade na construção de uma cidade mais solidária, mostrando que, com uma simples destinação, é possível fazer a diferença na vida de muitas pessoas sem custos adicionais ao contribuinte.

**IMPOSTO Solidário**

Parte do seu imposto de renda pode ser direcionada para apoiar projetos que beneficiam crianças, adolescentes e pessoas idosas do nosso município.

Pessoas Físicas podem destinar até 3% do imposto devido para cada fundo.  
Pessoas Jurídicas podem destinar até 1%.

Os recursos são aplicados por meio do:

**A** Fundo Municipal dos Direitos da Criança e do Adolescente  
CNPJ: 42.592.357/0001-56  
Agência: 2490-2  
Conta: 22329

**B** Fundo Municipal dos Direitos dos Idosos  
CNPJ: 54.420.973/0001-09  
Agência: 2490-2  
Conta: 37800

**PORTO UNIÃO**  
Cuidando de você!  
GESTÃO 2025 - 2028

**APANCA**  
ASSOCIAÇÃO DE PAIS E AMIGOS DA NATAÇÃO DO CLUBE ALIANÇA

Sua compra ajuda nossos atletas a competir!

**MINI PIZZAS**  
SABOR QUE AGRADA, ATITUDE QUE TRANSFORMA!

**OFERTA ESPECIAL**  
1 por R\$ 7,00  
3 por R\$ 20,00  
6 por R\$ 39,00  
MELHOR CUSTO-BENEFÍCIO!

PRODUÇÃO LIMITADA!

ENTREGA 30/05/2026  
PIX APANCA  
CNPJ 05725295000187

**RESERVE AGORA COM UM ATLETA!**  
SUA ESCOLHA FAZ A DIFERENÇA. OBRIGADO POR APOIAR!

**FIQUE ATENTO AOS SINAIS!** **MAIO Laranja**

- Mudanças bruscas de comportamento;
- Medo excessivo;
- Isolamento;
- Agressividade;
- Queda no rendimento escolar;
- Tristeza constante.

PODEM SER SINAIS DE QUE ALGO NÃO VAI BEM.

**OUVIR COM ATENÇÃO E ACOLHER SEM JULGAMENTOS PODE FAZER TODA A DIFERENÇA.**

AO IDENTIFICAR QUALQUER SUSPEITA, PROCURE OS ÓRGÃOS RESPONSÁVEIS E DENUNCIE.

**UNIÃO**  
PREFEITURA MUNICIPAL  
ASSISTÊNCIA SOCIAL

**DISQUE DIREITOS HUMANOS 100**

## IMPOSTO SOLIDÁRIO: PARTE DO SEU IR PODE SER DOADO PARA OS FUNDOS DA CRIANÇA E ADOLESCENTE E DOS IDOSOS DE UNIÃO DA VITÓRIA

Campanha divulga a doação de parte do imposto que pode ser investido nos fundos municipais

**Imposto Solidário**  
Não custa nada, vale muito!

Seu imposto de renda pode melhorar a vida de crianças e pessoas idosas do nosso município

Pessoa Física pode destinar até 3% para cada Fundo e pessoa Jurídica 1% do Imposto de Renda devido.

**Fundo Municipal dos Direitos da Criança e do Adolescente**  
CNPJ: 19.162.827/0001-20  
Agência: 00407  
Conta: 000575217396-1

**Fundo Municipal dos Direitos dos Idosos**  
CNPJ: 28.947.839/0001-50  
Agência: 217-8  
Conta: 59.237-4

Confira mais informações na legenda!

**UNIÃO**  
FELIZ CIDADE

Com o início do período de Declaração do Imposto de Renda 2026, a Secretária

Municipal de Assistência Social de União da Vitória e os Conselhos Municipais da Criança e do Adolescente e dos Idosos estão lançando a Campanha Imposto Solidário, para divulgar para os contribuintes a possibilidade de doar uma parcela do imposto de 2026 para os Fundos Municipais da Pessoa Idosa e da Criança e do Adolescente.

A doação pode ser realizada tanto por pessoas físicas, quanto jurídicas, que podem destinar uma parte do imposto devido (varia entre 1% e 3%) de acordo com a categoria tributária.

“Com o Imposto Solidário, você pode contribuir com nossas crianças e idosos, auxiliando em projetos e ações desenvolvidos para a nossa população. Para doar basta você conversar com o seu contador e pedir pra ele destinar parte do imposto devido, para os fundos municipais, no fechamento da declaração do imposto de renda.” Explicou a secretária de Assistência Social, Magali Rochembach Carneiro.

Para contribuir com os Fundos Municipais, o contribuinte pode procurar seu contador ou, durante o preenchimento da Declaração do Imposto de Renda, selecionar a opção de destinar parte do imposto aos fundos municipais,

utilizando os códigos indicados pela Receita Federal. Após finalizar a declaração, o valor escolhido é automaticamente encaminhado ao fundo selecionado.

O prazo para envio da Declaração do Imposto de Renda Pessoa Física (IRPF) vai até 29 de maio. Para participar, basta registrar a destinação antes de concluir e transmitir a declaração. Com esse gesto, você apoia diretamente instituições do município que atendem pessoas em situação de vulnerabilidade social.

Dados bancários para doação:

Fundo Municipal dos Direitos da Criança e do Adolescente  
Caixa Econômica Federal  
CNPJ: 19.162.827/0001-20  
Agência: 0407  
Conta: 575217396-1

Fundo Municipal dos Direitos dos Idosos  
Banco do Brasil 104  
Agência: 217-8  
Conta corrente: 59.237-4  
CNPJ: 28.947.839/0001-50



**Município de Porto Vitória**

Rua Osvaldo Gomes da Silva, 717 – Fone: (42) 2101-9781  
CNPJ: 75.688.366/0001-02 - CEP: 84615-000  
www.portovitoria.pr.gov.br

EXTRATO DE CONTRATO 131/2026  
PROCESSO ADMINISTRATIVO Nº 19/2026  
PREGÃO ELETRÔNICO Nº 05/2026  
CONTRATANTE: MUNICÍPIO DE PORTO VITÓRIA.  
CONTRATADAS: MACHADO & SCHIO LTDA/ CNPJ nº 55264215000101, com o valor de R\$ 837.999,00 ( Oitocentos e trinta e sete mil, novecentos e noventa e nove reais );  
OBJETO: Contratação de empresa especializada para a prestação de serviços de monitor (a) (acompanhante) de transporte escolar, responsável pelo acompanhamento e segurança dos alunos da rede pública municipal e estadual durante o transporte escolar, bem como de auxiliar de turma para apoio às atividades pedagógicas e de rotina nas unidades escolares, conforme as necessidades da Secretaria Municipal de Educação. PRAZO DE VIGÊNCIA: 12 (doze) meses. FORO: Comarca de União da Vitória, Estado do Paraná.  
Porto Vitória PR, 11 de maio de 2026.  
Fabiano José Glaab – Prefeito Municipal.



**Município de Porto Vitória**

Rua Osvaldo Gomes da Silva, 717 – Fone: (42) 2101-9781  
CNPJ: 75.688.366/0001-02 - CEP: 84615-000  
www.portovitoria.pr.gov.br

EXTRATO DE CONTRATO Nº 152/2026  
PROCESSO ADMINISTRATIVO Nº 58/2026  
INEXIGIBILIDADE Nº 29/2026  
CONTRATANTE: MUNICÍPIO DE PORTO VITÓRIA.  
CONTRATADO: BAIK & CIA LTDA /CNPJ nº 13.780.604/0001-40. OBJETO: CONTRATAÇÃO DA EMPRESA BAIK & CIA LTDA – CNPJ 13.780.604/0001-40, QUE DEMONSTROU INTERESSE NO CREDENCIAMENTO 04/2025, VISANDO A PRESTAÇÃO DE SERVIÇOS DE FORNECIMENTO DE MÃO DE OBRA MECÂNICA EM VEÍCULOS LEVES. PRAZO DE VIGÊNCIA: 12 (doze) meses. VALOR TOTAL: R\$ 58.333,10 (cinquenta e oito mil trezentos e trinta e três reais e dez centavos). RESPALDO LEGAL: Art. 74, inciso IV da Lei no 14.133/2021; FORO: Comarca de União da Vitória, Estado do Paraná.  
Porto Vitória PR, 11 de maio de 2026.  
Fabiano Jose Glaab - Prefeito Municipal.



**Município de Porto Vitória**

Rua Osvaldo Gomes da Silva, 717 – Fone: (42) 2101-9781  
CNPJ: 75.688.366/0001-02 - CEP: 84615-000  
www.portovitoria.pr.gov.br

EXTRATO DE CONTRATO Nº 155/2026  
PROCESSO ADMINISTRATIVO Nº 71/2026  
INEXIGIBILIDADE Nº 31/2026  
CONTRATANTE: MUNICÍPIO DE PORTO VITÓRIA.  
CONTRATADO: TF SONORIZAÇÃO LTDA - BANDA ENERGIA NOVA / CNPJ nº 54.427.617/0001-17. OBJETO: Inexigibilidade de licitação para contratação de apresentação artística musical da banda Energia Nova, para realização de show/baile no evento denominado "Feira da Lua", a ser realizado no dia 16 de maio de 2026. PRAZO DE VIGÊNCIA: 90 (noventa) dias. VALOR TOTAL: R\$ 10.000,00 (dez mil reais). RESPALDO LEGAL: Art. 74, inciso II da Lei no 14.133/2021; FORO: Comarca de União da Vitória, Estado do Paraná.  
Porto Vitória PR, 11 de maio de 2026.  
Fabiano Jose Glaab - Prefeito Municipal.



**Município de Porto Vitória**

Rua Osvaldo Gomes da Silva, 717 – Fone: (42) 2101-9781  
CNPJ: 75.688.366/0001-02 - CEP: 84615-000  
www.portovitoria.pr.gov.br

EXTRATO CONTRATO 150/2026  
PROCESSO ADMINISTRATIVO Nº 65/2026  
DISPENSA ELETRONICA 12/2026  
CONTRATANTE: MUNICÍPIO DE PORTO VITÓRIA.  
CONTRATADO: MARCELO MATEUS DOS REIS DOS SANTOS/ CNPJ 52.311.482/0001-02, com o valor global de R\$ 12.100,00 (Doze mil e cem reais)). OBJETO: contratação de empresas especializadas para prestação de serviços necessários à realização das corridas de rua "Primeiro Night Run Porto Vitória" e "Segunda 5k Porto Vitória", integrantes da programação oficial do Município. PRAZO DE VIGÊNCIA: 12 (Doze) meses. FORO: Comarca de União da Vitória, Estado do Paraná.  
Porto Vitória PR, 11 de maio de 2026 -  
Fabiano José Glaab - Prefeito Municipal.



**MUNICÍPIO DE PORTO UNIÃO  
ESTADO DE SANTA CATARINA**

PROCESSO LICITATÓRIO Nº. 064/2026  
INEXIGIBILIDADE DE LICITAÇÃO Nº. 064/2026  
Caracterização da Situação: O município necessita realizar a contratação de uma empresa de empresa autorizada a comercializar peças genuínas e mão de obra especializada para manutenção de equipamentos da marca NEW HOLLAND pertencentes ao município de Porto União.  
Descrição do Objeto: O objeto da presente é, justamente, a contratação de uma empresa de empresa autorizada a comercializar peças genuínas e mão de obra especializada para manutenção de equipamentos da marca NEW HOLLAND pertencentes ao município de Porto União.  
Razão da Escolha: A escolha recaiu sobre a empresa SHARK MAQUINAS PARA CONSTRUÇÃO LTDA, inscrita no CNPJ nº 06.224.121/0019-22 com sede na Rua Paulo Zimmermann, nº 1350, Bairro: Jardim Janaina, CEP: 88.161-850 Biguaçu, Estado de Santa Catarina, por possuir autorização de comercialização das peças de reposição genuínas NEW HOLLAND (possuem garantia de fábrica de 01 (um) ano e garantia de fornecimento de peças para os equipamentos, por pelo menos 05 (cinco) anos, emitida pelo fabricante da marca), tendo profissionais capacitados com cursos e treinamentos específicos para mão-de-obra na manutenção dos equipamentos dessa montadora e também possui equipamentos (VCADS), com programa de fábrica direcionados para um diagnóstico exato das anomalias que apresenta os equipamentos da montadora NEW HOLLAND, contendo preços justos e praticado pela empresa no comércio em geral, destinase a aquisição das peças e mão-de-obra necessários para o conserto desses equipamentos.  
Do Preço: O valor a ser pago será de R\$ 400.000,00 (quatrocentos mil reais), sendo R\$250.000,00 (duzentos e cinquenta mil reais) para aquisição de peças genuínas e R\$150.000,00 (cento e cinquenta mil reais) para a contratação de mão de obra.  
Do prazo de vigência: O prazo de vigência da contratação será de 12 (doze) meses, podendo ser prorrogado por igual período, se houver interesse entre as partes.  
Justificativa: A presente inexigibilidade encontra respaldo no art. 74, I da Lei nº 14.133/2021 c/c Decreto Municipal 1.714/2023.  
Porto União SC, 11 de maio de 2026.  
EMILENAPARABOZ  
Agente de Contratação  
Portaria 001/2026



**FUNDAÇÃO MUNICIPAL DE SAÚDE DE BITURUNA**

Av. Gov. Bento Munhoz da Rocha Neto, 1319 – Bairro São Vicente  
Bituruna PR – CEP 84640-000 - CNPJ 04.326.257/0001-99  
E-mail: saude@bituruna.pr.gov.br; licitacaofms@bituruna.pr.gov.br  
FONE (42) 3553 8638 – Ramal 288 Recepção - 288 Compras - 293 ADM

**AVISO DE LICITAÇÃO**

PROCESSO N.º 010/2026 PREGÃO ELETR. N.º 008/2026  
REGISTRO DE PREÇO  
A Fundação Municipal de Saúde de do Município de Bituruna, Estado do Paraná, inscrita no CNPJ sob nº 04.326.257/0001-99, torna pública a realização de licitação, no dia 26/05/2026 às 09:00 horas, na modalidade PREGÃO ELETRÔNICO sendo objeto deste Pregão o Registro de Preços para aquisição de Material Hospitalar a ser utilizado no Hospital São Vicente de Paula e Unidades Básicas de Saúde no atendimento aos pacientes do município e meta da LDO 12.15.20.24.39. QUANTIDADE ESTIMATIVA PARA CONSUMO EM 12 MESES. O Edital em inteiro teor estará à disposição dos interessados na Av. Gov. Bento Munhoz da Rocha Neto, 1319, São Vicente Centro, CEP: 84640-000, município de Bituruna-PR. Cópias poderão ser obtidas pelo site: www.bituruna.pr.gov.br ou ainda no sitio eletrônico blcompras.org.br. Quaisquer informações poderão ser obtidas no endereço acima ou pelo telefone (042) 3553-8637/8638/ ramais 288-289 (compras) e 293 (sala administrativa), ou ainda pelos e-mails: comprasfms@bituruna.pr.gov.br, e licitacaofms@bituruna.pr.gov.br  
Josmar Guizis Cruz - Diretor Presidente.



**ESTADO DO PARANÁ  
PREFEITURA MUNICIPAL  
DE CRUZ MACHADO**

**AVISO DE LICITAÇÃO**

PREGÃO ELETRÔNICO nº 09/2026  
PROCESSO nº 28/2026

OBJETO: Constitui objeto desta licitação a aquisição de 01 (um) Distribuidor de Líquidos, com capacidade de 6.000 litros (nova, ano de fabricação 2025/2026), para atendimento de demandas de manutenção e limpeza de ruas e avenidas urbanas, canteiros, rotatórias, prédios públicos, área de lazer municipal, redes de águas pluviais e esgoto sanitário e em diversos pontos do Município de Cruz Machado PR, conforme condições e exigências estabelecidas neste edital e seus anexos.

VALOR TOTAL DA CONTRATAÇÃO: R\$ 56.348,00 (cinquenta e seis mil trezentos e quarenta e oito reais)

DATA DA SESSÃO PÚBLICA  
Recebimento das propostas: das 16:00 do dia 12/05/2026 às 08:00 horas do dia 27/05/2026.

Abertura e julgamento das propostas: das 08:01 às 08:29 horas do dia 27/05/2026.  
Início da sessão de disputa de preços: às 08:30 horas do dia 27/05/2026

CRITÉRIO DE JULGAMENTO: MENOR PREÇO POR ITEM

MODO DE DISPUTA: ABERTO

LOCAL DA REALIZAÇÃO DA SESSÃO PÚBLICA DO PREGÃO: Plataforma Eletrônica Bolsa de Licitações e Leilões, através do sitio eletrônico www.blcompras.com "Acesso Identificado no link – licitações".

REFERÊNCIA DE TEMPO: horário de Brasília (DF).

Cruz Machado, 11 de maio 2026

Carlos Nowak  
Prefeito

**ATENÇÃO**  
**PORTO VITÓRIA!**  
**GOLPE!**

Golpistas estão emitindo boletos falsos em nome da Prefeitura Municipal de Porto Vitória para aplicar golpes na população.

**REDOBRE OS CUIDADOS!**  
Ao realizar pagamentos de boletos em nome da Prefeitura Municipal.

**FIQUE ATENTO:**  
Verifique sempre os dados do beneficiário antes de pagar.  
Desconfie de boletos recebidos por e-mail, WhatsApp ou links desconhecidos.

**EM CASO DE SUSPEITA DE GOLPE, NÃO REALIZE O PAGAMENTO E ENTRE EM CONTATO CONOSCO!**

**PORTO VITÓRIA**  
PREFEITURA MUNICIPAL

**O IGUASSÚ**  
Multimeios

Diretor Administrativo Claudio José Gugelmin  
Editor Chefe e Jornalista Responsável  
Claudio José Gugelmin - Jornalista nº 0009453/PR  
Colaboradores  
Jaime Folle • Mateus Hoffmann Passero • Carlos Air  
Carlos Senkiv e Belga • Léia Alberti

Jornal Diário de propriedade  
e impresso em gráfica própria por

O Iguassu GGE LTDA.  
CNPJ 07.009.680/0001-53  
Rua Cel. Belarmino, 74 - Centro - Porto União/SC

**(42) 3524.2363**

**Comercial**

Porto União/União da Vitória  
jornaloiguassu@gmail.com

**Redação**

Pelo e-mail  
redacao@oiguassu.com.br  
jiguassu@gmail.com

**Assinado digitalmente**

**CERTIFICADO ICP/BRASIL**

Cobertura jornalística realizada pelo departamento de notícias do Jornal O Iguassú e assessorias.

As matérias publicadas neste jornal são de responsabilidade dos autores e não representam necessariamente a opinião deste periódico.

**Circulação**

Porto União, União da Vitória, São Mateus do Sul, Canoinhas, Irineópolis, Paula Freitas, Bituruna, Paulo Frontin, Palmas, Porto Vitória, Cruz Machado, General Carneiro, Mallet, Matos Costa e Calmon.



## TRANSFORME SUA SAÚDE COM A

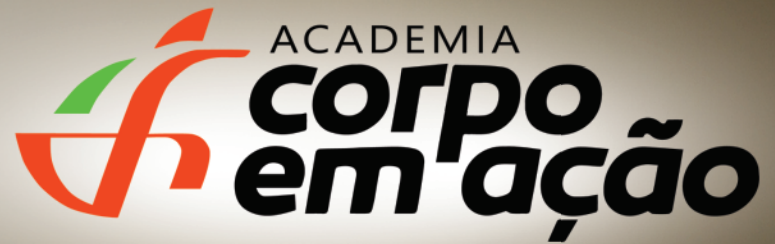

Quer mais disposição, bem-estar e qualidade de vida?  
Então, venha para a Academia Corpo em Ação!

Oferecemos diversas modalidades para você escolher o que mais combina com seu estilo:

Musculação para força e resistência

Circuito Trainer para queima calórica e condicionamento

Boxe Chinês e Artes Marciais para disciplina e defesa pessoal

Pilates Solo para equilíbrio e fortalecimento muscular

Aqui, você treina com acompanhamento profissional em um ambiente amigável e motivador.

 @academiacorpoemacao\_uva

 R. Barão do Cerro Azul, 532 - União da Vitória - PR



A **conexão** que sua família merece, com a velocidade que o **futuro exige**

**cnet**

(42) 3523-1870