

Imprensa Oficial

Prefeitura de Irineópolis • Prefeitura de União da Vitória
Prefeitura de Porto Vitória • Prefeitura Cruz Machado
Prefeitura de Porto União • CISVALI

LEIA HOJE

MPDFT IGNORA VIABILIDADE FETAL E RECOMENDA ABORTO ATÉ O 9º MÊS DE GRAVIDEZ

ÁGUA EM DIA: SANEPAR LANÇA PROGRAMA PARA REGULARIZAÇÃO DE DÉBITOS

ELETRÔNICOS E COSMÉTICOS DESCAMINHADOS SÃO APREENDIDOS EM PORTO UNIÃO

RESTAURAÇÃO DA SC-340 EM PORTO UNIÃO ESTÁ EM FASE FINAL

SONAR: PROGRAMA DE LIDERANÇAS ESTÁ COM INSCRIÇÕES ABERTAS, A TURMA DE UNIÃO DA VITÓRIA SERÁ ENTRE 21 A 25 DE JULHO

Leia mais

Pag 2 e 3

Opi

Coluna
CARLOS AIR



carlosairmachado@yahoo.com.br

Leia mais

Pag 4

INTERIOR DO PARANÁ JÁ TEM CHUVAFORTE E RAIOS DESDE TERÇA; SISTEMA AVANÇA PELO ESTADO

Leia mais

Pag 5

Sua jornada **universitária** mais conectada do que nunca!

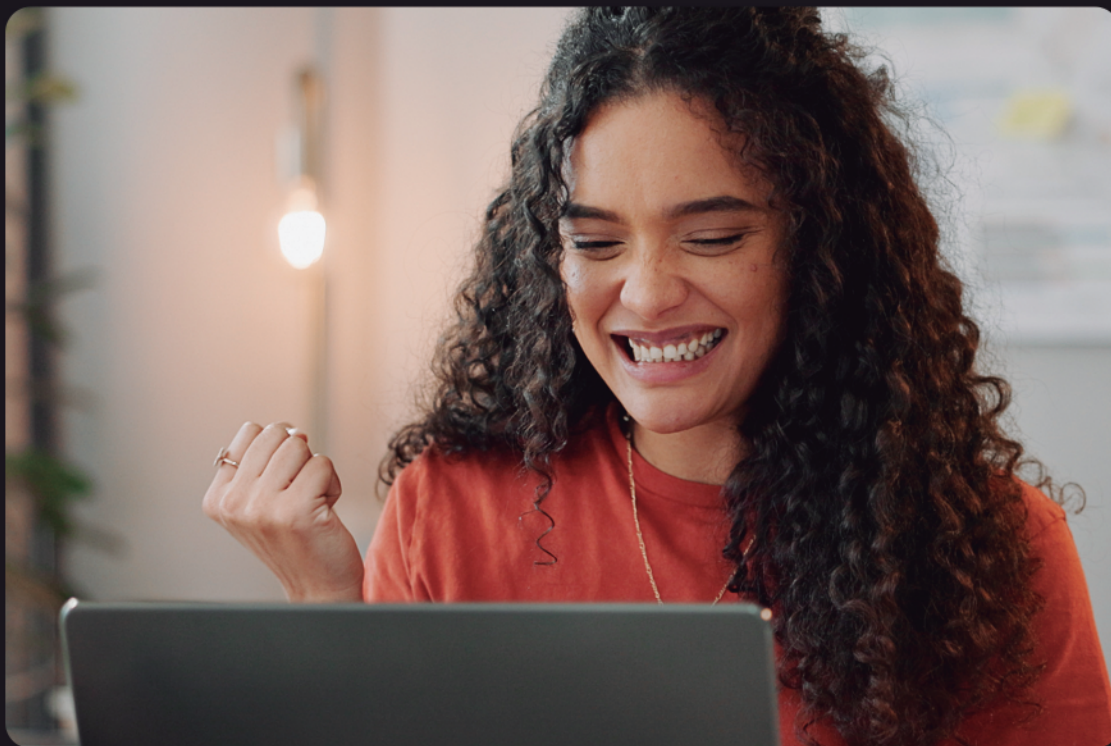

Internet **super-rápida**+



cnet
livros

E-books e audiolivros **inclusos no seu plano!**



cnet
educa

Cursos online certificados pelo MEC **inclusos no seu plano!**

cnet

@ciabrasnet

www.ciabrasnet.com.br

ABORTO LEGAL?

MPDFT IGNORA VIABILIDADE FETAL E RECOMENDA ABORTO ATÉ O 9º MÊS DE GRAVIDEZ

O Ministério Público do Distrito Federal e Territórios (MPDFT) emitiu uma recomendação para que os serviços de saúde garantam a realização de abortos legais em qualquer estágio gestacional, até os nove meses de gravidez, nos casos previstos pela legislação brasileira. Essa orientação surge após decisões do ministro Alexandre de Moraes, do Supremo Tribunal Federal (STF), que suspenderam resoluções do Conselho Federal de Medicina (CFM) que dificultavam a realização de abortos em gestações avançadas decorrentes de estupro.

a) assegure, de forma imediata e ininterrupta, a continuidade do Programa de Inal Previsão em Lei (PIGL), garantindo sua efetiva execução e a acessibilidade ao serviço;

b) implemente a reestruturação e a operacionalização da prestação do serviço de in al nos casos previstos em lei, após a 22ª semana de gestação, assegurando a criação e a f claras e operacionais para a sua efetivação;

c) garanta a qualificação contínua e obrigatória dos profissionais responsáveis pela assi e mulheres que buscam a interrupção gestacional nos casos legalmente previstos, assegurando que seja prestado de forma humanizada, célere e livre de qualquer forma de constranção ou violação de direitos;

d) proceda à apuração administrativa dos fatos que levaram à descontinuidade da prestaç lotando as providências necessárias para a responsabilização civil e representação para apuracão s públicos que tenham criado entraves à execução do programa e impedido ou dificultado o a io direito garantido em lei.

Diante da urgência e da relevância do tema, fixa-se o prazo improrrogável de 30 (trinta) recebimento desta recomendação, para que a Secretaria de Saúde do Distrito Federal apresente das medidas implementadas para o imediato cumprimento das obrigações estabelecidas neste do

Brasília-DF, fevereiro de 2025.

A recomendação do MPDFT destaca a necessidade de assegurar o direito das mulheres ao aborto legal, independentemente do tempo de gestação, nos casos permitidos por lei, como gravidez resultante de estupro, risco de vida para a gestante e anencefalia fetal. No entanto, essa orientação levanta questões éticas e legais significativas, especialmente quando se considera a viabilidade fetal em gestações avançadas.

A técnica mencionada para a interrupção de gestações após cinco meses é a assistolia fetal, que envolve a injeção de medicamentos para causar a parada cardíaca do feto antes de sua retirada do útero. Essa prática é controversa e suscita debates sobre os limites éticos da medicina e os direitos do nascituro.



É crucial que haja um equilíbrio entre os direitos reprodutivos das mulheres e a proteção da vida fetal, especialmente em gestações avançadas. A sociedade e as instituições devem promover um diálogo aberto e fundamentado para estabelecer diretrizes que respeitem tanto a autonomia das mulheres quanto os princípios éticos que norteiam a prática médica.

SANEPAR

ÁGUA EM DIA: SANEPAR LANÇA PROGRAMA PARA REGULARIZAÇÃO DE DÉBITOS

Em comemoração à Semana do Consumidor, a Companhia de Saneamento do Paraná (Sanepar) lançou nesta segunda-feira (10) o Água em Dia, programa que oferece aos clientes a oportunidade de negociar suas dívidas com condições facilitadas. O programa de regularização de débitos abrange todos os clientes da Sanepar, e para os beneficiados com tarifas diferenciadas, como o Água Solidária e a Micro e Pequeno Comércio, não é necessário o pagamento da entrada e o débito pode ser dividido em até 60 parcelas.

“A Sanepar tem sua vocação social muito forte e está permanentemente aberta para negociar com o seu cliente. O programa Água em Dia oferece as melhores condições para resgatar a dignidade das famílias que ainda não recuperaram sua capacidade financeira pós-pandemia”, afirma o diretor-presidente, Wilson Bley.

“Queremos tirar as pessoas da negativação. Temos importantes avanços neste programa para negociar com o cliente inadimplente a fim de que ele tenha seu cadastro regularizado e o seu acesso à água potável com qualidade e sem restrições”, reforça o presidente.

Para aderir ao Programa, o cliente que tem a titularidade da conta deve ir até uma central de relacionamento com os documentos pessoais. No caso de imóveis locados, o número de parcelas limita-se à vigência do contrato de locação.

CONDIÇÕES DE NEGOCIAÇÃO - Os clientes particulares das categorias Residencial, Comercial, Industrial e Utilidade Pública podem aderir ao Água em Dia pagando entrada de apenas 5% do valor da dívida. Normalmente a Sanepar cobraria 20%. Estes clientes têm até 48 meses para parcelar o saldo, com juros de parcelamento de 0,56% ao mês, reduzindo pela metade o percentual praticado fora do programa.

Clientes nas categorias Água Solidária, Micro e Pequeno Comércio e Entidades da Assistência Social, não pagam entrada e nem multa e juros de mora. O débito pode ser dividido em até 60 meses, com juros do parcelamento de apenas 0,28% ao mês.

Há ainda condições especiais para clientes que têm débitos em discussão judicial; isto é, o Água em Dia permite a negociação destas pendências e o encerramento dos processos. No entanto, não é permitida a renegociação de dívidas feita em programas de recuperação de crédito anteriores.



PLANTÃO DE ATENDIMENTO - Com o objetivo de facilitar o acesso e dar oportunidade para quem não tem muito tempo durante o horário normal de atendimento, a Sanepar promoverá plantão especial para negociação de débitos no próximo sábado, 15 de março.

FORMA DE PAGAMENTO - Toda a negociação dos débitos com a Sanepar é cobrada na fatura mensal. Isto é, a Sanepar recebe pagamento, exclusivamente, via conta de água/esgoto, junto com o consumo do mês. Sendo assim, a primeira parcela só será cobrada no mês subsequente à negociação.

Serviço:

Para Clientes nas categorias Água Solidária, Micro e Pequeno Comércio e Entidades da Assistência Social

- 0% de entrada
- não incidência de juros de mora e multa
- parcelamento em até 60 meses
- juros do parcelamento de 0,28% ao mês

Para os demais Clientes Particulares (categorias: Residencial, Comercial, Industrial e Utilidade Pública)

- 5% de entrada
- não incidência de juros de mora e multa
- parcelamento em até 48 meses
- juros do parcelamento de 0,56% ao mês

Adesão: comparecer a uma das centrais de relacionamento portando documentos pessoais e do imóvel. A negociação só pode ser feita pelo titular da conta.



Conforto
Previsão
Removível

Master Clinic
ODONTOLOGIA ESPECIALIZADA

Agende seu horário! 42 3522-5787

R. Dom Pedro II, 216, Centro, União da Vitória - PR

Tempo de tratamento até 50% mais rápido com trocas semanais. Com trocas semanais do alinhador, em comparação com o desgaste de duas semanas do alinhador. As alterações semanais do alinhador são recomendadas para todos os tratamentos Invisalign, com protocolo de teste padrão.



CONTRABANDO

**ELETRÔNICOS E COSMÉTICOS
DESCAMINHADOS SÃO
APREENDIDOS EM PORTO UNIÃO**



Nesta segunda-feira, 10, por volta das 2 horas, a Polícia Militar de Santa Catarina (PMSC) apreendeu eletrônicos e cosméticos de descaminho durante abordagem a um ônibus em Porto União.

Durante a fiscalização, um homem tentou esconder duas malas debaixo de um cobertor. Questionado, ele admitiu já ter sido flagrado anteriormente pelo mesmo crime e informou que transportava aparelhos eletrônicos e perfumes vindos do Paraguai, sem a documentação fiscal.

Diante da irregularidade, os policiais apreenderam a mercadoria e registraram o boletim de ocorrência.

ESTRADA BOA

RESTAURAÇÃO DA SC-340 EM PORTO UNIÃO ESTÁ EM FASE FINAL

As obras de restauração de um trecho de 12,5 quilômetros da SC-340, do entroncamento com a BR-280 até o Distrito de Santa Cruz do Timbó, em Porto União, Norte do estado, estão 90% concluídas. A previsão da empresa vencedora da licitação é concluir os trabalhos até o começo de abril, desde que as condições climáticas colaborem.



O Governo do Estado, por meio da Secretaria da Infraestrutura e Mobilidade (SIE), está investindo quase R\$ 27 milhões na rodovia. O pavimento renovado é garantia de mais segurança, conforto e desenvolvimento para Porto União e região.

“Esse é um ano de muitas entregas. Por determinação do governador Jorginho Mello, seguimos com o pé no acelerador, com muito trabalho, vistoriando, fiscalizando e corando o cumprimento dos contratos. Essa obra é importante e era mais uma das tantas aguardadas há muito tempo pela comunidade”, explica o secretário da Infraestrutura, Jerry Comper, salientando que a restauração deste trecho da SC-340 é mais uma obra do Programa Estrada Boa, o maior da história rodoviária de Santa Catarina.



Serviços contratados

- Terraplenagem
- Pavimentação e restauração (pavimento flexível)
- 4 Interseções:
 - km 1,32 (ligação com BR-280)
 - km 2,94
 - km 6,26
- Acesso à Rua Getúlio Vargas, em Santa Cruz do Timbó

Estrada Boa

O Programa Estrada Boa tem além das obras estruturantes (restauração em concreto, restauração em asfalto, duplicação, pavimentação e implantação) 47 obras em simultâneo, com calendário de finalização previsto para 2025 e 2026. Tudo isso fruto dos investimentos consistentes e recordes do maior programa da história rodoviária de Santa Catarina. Muitas dessas vias estavam há 30 anos sem receber qualquer atenção por parte do poder público. No total, os investimentos já chegam R\$ 3,5 bilhões.

AVIAÇÃO

**ANAC SUSPENDE OPERAÇÕES
AÉREAS DA VOEPASS**

A Agência Nacional de Aviação Civil (Anac) suspendeu, a partir desta terça-feira (11), as operações aéreas da Voepass, formada pela Passaredo Transportes Aéreos e pela Map Linhas Aéreas.

A decisão, segundo a agência, foi tomada em caráter cautelar. “A suspensão vigorará até que se comprove a correção de não conformidades relacionadas aos sistemas de gestão da empresa previstos em regulamentos”.

Em nota, a Anac informou que passageiros atingidos pelo cancelamento de voos da Voepass devem procurar a empresa ou a agência de viagem responsável pela venda do bilhete para reembolso ou reacomodação em outras companhias.

De acordo com o comunicado, a Voepass conta atualmente com seis aeronaves e as operações da companhia incluem 15 localidades com voos comerciais e duas com contratos de fretamento.

“A decisão da Anac decorre da incapacidade da Voepass em solucionar irregularidades identificadas no curso da supervisão realizada pela agência, bem como da violação das condicionantes estabelecidas anteriormente para a continuidade da operação dentro dos padrões de segurança exigidos.”

SEBRAE PR

**SONAR: PROGRAMA DE LIDERANÇAS ESTÁ COM INSCRIÇÕES ABERTAS,
A TURMA DE UNIÃO DA VITÓRIA SERÁ ENTRE 21 A 25 DE JULHO**

Uma capacitação voltada para auxiliar empreendedores a tomarem decisões mais assertivas, assumir atividades sem se sobrecarregar e conquistar maior engajamento das equipes. Essas são algumas das propostas do Sonar, programa Sebrae/PR com foco em transformar lideranças e que propõe uma jornada de imersão de 40 horas aos participantes, durante cinco dias seguidos.

O Sonar apresenta duas ferramentas de autoconhecimento reconhecidas no mercado com o propósito de auxiliar na autoanálise, como o MBTI, voltado para a identificação de tipos psicológicos, e o EQ-i.2.0, que identifica o nível de inteligência emocional.

Inscrições

Informações sobre as próximas turmas do Sonar, com data e local onde serão realizadas,

estão disponíveis no site: <https://sebraepr.com.br/lp/sonar2025/>. O investimento para o curso pode ser parcelado em 12 vezes de R\$ 219,



RECEITA FEDERAL

RECEITA FEDERAL ALERTA SOBRE GOLPE APLICADO CONTRA PREFEITURAS

Um golpe antigo envolvendo o nome da Receita Federal voltou a ser tentado, junto a uma prefeitura, no Paraná, nesta semana. A prefeitura foi procurada por uma pessoa que se identificou como delegado da Receita Federal de um município próximo e ofereceu mercadorias apreendidas pela Receita Federal, para serem doadas ao município.

Foram oferecidos desde celulares até carros e material médico. O criminoso afirmou ainda que as mercadorias seriam oferecidas a outros municípios se a prefeitura não respondesse rapidamente. O órgão prontamente contatou a Delegacia da Receita Federal de sua cidade, informando sobre a tentativa de golpe. Em tentativas anteriores que chegaram ao conhecimento da Receita Federal, os criminosos pediram uma transferência em dinheiro para continuidade da destinação.

A Receita Federal destina produtos apreendidos para órgãos públicos e Organizações da Sociedade Civil, sem, no entanto, que haja cobrança de valores como contrapartida para essa destinação. É necessário apresentar um projeto para utilização dos recursos recebidos.

É importante ressaltar que a Receita Federal utiliza o Darf (Documento de Arrecadação de Receitas Federais) para cobranças e não envia e-mail ou mensagens em aplicativos solicitando que se clique em algum de link de acesso. Além disso, todas as páginas da Receita Federal estão no domínio gov.br, portanto qualquer outro domínio usado é indicativo de fraude.

Algumas dicas importantes para não cair em golpes similares:

A Receita Federal não envia e-mail ou mensagens em aplicativos solicitando que o cidadão clique em nenhum tipo de link de acesso. Nos casos em que a Receita Federal envia cartas ou mensagens para os endereços eletrônicos cadastrados previamente, a orientação será sempre para que o usuário entre por conta própria no site da Receita, que é o gov.br/receitafederal, e lá acesse o Portal e-Cac, que tem acesso seguro mediante a conta gov.br em nível prata ou ouro.



A Receita Federal não realiza nenhum tipo de cobrança que não seja feita por DARF. Muitas vezes, os fraudadores tentam enganar as pessoas físicas e jurídicas dizendo que há imposto a ser pago, ou que é necessário pagar uma taxa para regularização de cadastros como o CPF, por exemplo. Essas cobranças dos fraudadores são sempre mediante meios de pagamentos como transferências bancárias, boletos, depósitos ou PIX comuns. Isso é sinônimo de golpe, pois todos os pagamentos eventualmente feitos para a Receita Federal são feitos por DARF, que é o Documento de Arrecadação de Receitas Federais. Um DARF até pode ser pago pelo sistema PIX, mas o sistema deixará bem claro que aquele pagamento se refere a um DARF, não se confundindo com o PIX normal.

Todas as páginas da Receita Federal estão no domínio gov.br. Portanto, se alguma página citada em correspondências remeter para domínios como .com, ou .org. ou qualquer outra terminação que não seja gov.br, ela provavelmente é fraudulenta.

Órgãos da administração pública direta, autarquias, fundações públicas e Organizações da Sociedade Civil (OSC) podem receber doações de mercadorias apreendidas. Podem ser solicitados bens que possam ser utilizados ou consumidos conforme sua atividade fim, em quantidades compatíveis com a sua necessidade, demanda ou público-alvo a quem se propõe a prestar assistência (no caso das OSC). Informações podem ser obtidas através do link <https://www.gov.br/receitafederal/pt-br/assuntos/leilao/pdm/doacoes>.

Opi

Coluna
**CARLOS
AIR**



- Sobre Sabedoria

Como a sabedoria está conectada ao nosso bem-estar?

Talvez sabedoria seja a busca do que é verdadeiro e do que é necessário na realidade presente.

Esta minha explicação pode ser dividida em partes menores; começando pela humildade - a capacidade de dizer que estamos errados, não sabemos ou precisamos de ajuda.

Aceitação. Aceitar nossos pontos fortes e fracos e nos permitir falhar à medida que avançamos. Mente aberta. Explorar nossas perguntas com curiosidade e mente aberta antes de correr para encontrar respostas.

Responsabilidade. Reconhecer que somos responsáveis por nosso próprio bem-estar e felicidade. Podemos e devemos obter apoio, mas, em última análise, somos responsáveis por nós mesmos.

Coragem. A jornada de crescimento pessoal é constante e pode ser difícil. Precisamos de coragem para aprender, mudar e dar passos em direções diferentes.

Encontrar e usar nossa sabedoria é desafiador e exige que aceitemos a incerteza à medida que buscamos respostas. Devemos estar dispostos a experimentar e cometer erros. Precisamos trazer nossa atenção para o presente enquanto também pensamos sobre o futuro. Precisamos pensar nos outros e em nós mesmos.

Para encontrar sabedoria, também precisamos desacelerar!

Ser grato ajuda na busca pela sabedoria. Concentre-se nessas palavras como um lembrete:

Estou tentando.

Eu sou o suficiente, sempre fui o suficiente.

Sou grato pelo que tenho hoje na minha vida.

Quais são seus valores mais importantes? Quais são os pontos fortes que o tornam mais sábio? Dê a si mesmo permissão para pensar mais sobre si mesmo.

Carlos Air

É Autor do best-seller "Rico Pobre A Diferença Não é o Dinheiro". Obra doada para as escolas públicas e faróis do saber de Curitiba. Livro este distribuído em Países como França, Colômbia, Espanha, Argentina e Estados Unidos.

Autor da obra; "Empreender - Não é Sobre Quem Tem Mais Talento, é Sobre Quem Tem Mais Fome". Livro doado para a Secretaria de Educação e Secretaria de Indústria e Comércio de Paranaguá/PR, para distribuição gratuita, assim contribuindo para o desenvolvimento sócio econômico da região. E autor da mais recente obra; "Para Conquistar o SIM, Elimine o Não - O Game da Barganha". É também Colunista de Finanças Pessoais e Empreendedorismo do Amigos do HC - no programa CEDIVIDA.

fale conosco

SECRETARIA DE AGRICULTURA
PORTO UNIÃO/SC

WHATSAPP

(42) 9 9970 0759

De Segunda à Sexta
Das 07h30 às 11h30 e
Das 13h30 às 17h30

PORTO UNIÃO
Cidade de voc

SECRETARIA DE AGRICULTURA

Caminhada @ Natureza Paraná

caminho da
erva-
mate

União da Vitória - PR

Domingo **06 de abril**

Saida **8 horas**

Distância **12,6 km**

Saida: **Parque Histórico Iguassu**

Valores:
R\$ 25,00 (caminhada)
R\$ 60,00 (caminhada + almoço)
R\$ 85,00 (caminhada + café da manhã e almoço)
*As bebidas do almoço não incluem.

Inscrições:
<https://caminhodaervamate.caminhadas.info>
ou na Secretaria de Cultura e Turismo
Rua Prudente de Moraes nº 48

Informações: (42) 3521-1515



EDUCAÇÃO

SUANDO PARA APRENDER

A nova onda de calor está fazendo o termômetro explodir no Sudeste, Sul e Nordeste, e a previsão é de que esse forno siga ligado até o fim de fevereiro. Em cidades como São Paulo e Rio de Janeiro, a sensação térmica deve passar dos 40°C. Já em Mangaratiba, Angra dos Reis e Barra Mansa, no Rio de Janeiro, a saída foi reduzir pela metade o horário das aulas nesta semana para preservar o bem-estar dos alunos e funcionários diante das altas temperaturas.

Segundo o Censo Escolar de 2022, 70% das escolas do país não são climatizadas. A maioria das salas de aula não tem ar-condicionado ou outro equipamento para amenizar o calor, e muitas também não dispõem de espaços abertos e arejados para a circulação de ar. No Rio Grande do Sul, por exemplo, o governo afirma que há recursos para comprar aparelhos de ar-condicionado, mas as redes elétricas de alguns municípios não suportariam a carga.

O impacto na educação é gigante. Um estudo de Harvard revelou que, acima dos 38°C, o desempenho escolar pode cair até 50%. Isso ocorre porque, no calor extremo, o cérebro entra no modo “sobrevivência”, desviando a energia da concentração para aliviar o desconforto térmico. Crianças são ainda mais vulneráveis, com risco maior de desidratação, exaustão e insolação do que os adul-



tos, segundo alerta da Sociedade de Pediatria do Rio de Janeiro.

E a crise climática só piora o cenário. Em 2023, um estudo do Banco Mundial mostrou que, em anos com mais de 37 dias acima dos 25°C, a nota média dos estudantes do quinto e nono anos do ensino fundamental cai quase 2% na Prova Brasil, principal avaliação da educação básica do país.

A cada dia surgem mais sinais de que ignorar a crise ambiental tem consequências reais - até mesmo dentro da sala de aula. Tratar o colapso climático como um problema do futuro pode condenar toda uma geração a tentar aprender em meio ao sufoco, enquanto a educação brasileira literalmente derrete.

TEMPO E CLIMA

INTERIOR DO PARANÁ JÁ TEM CHUVA FORTE E RAIOS DESDE TERÇA; SISTEMA AVANÇA PELO ESTADO

A tarde desta terça-feira (11) teve vários municípios do interior do Paraná com registro de chuvas fortes com muitos raios. O deslocamento preferencial das instabilidades é de Oeste para Leste (Grande Curitiba e Litoral do Paraná), desta forma teremos uma tarde com chuvas em boa parte do Paraná, alerta o Sistema de Tecnologia e Monitoramento Ambiental do Paraná (Simepar).

Em uma hora a partir do final da manhã, choveu forte em Guarapuava, por exemplo, com acumulado ultrapassando os 20 mm.

Quarta-feira mantém alerta para chuva forte

Na quarta-feira (12), a atmosfera no Paraná continua instável. Uma frente fria avança pelo mar, na altura do Sul do Brasil, situação que contribui para manter as altas taxas de instabilidade elevadas nas diversas regiões paranaenses.

As condições seguem favoráveis à formação de nuvens de chuva, o que pode resultar em temporais a partir da tarde. As temperaturas ficam mais elevadas no Oeste, Noroeste e no Norte, ficando próximas dos 30°C.

Previsão do Tempo União da Vitória

12/03	13/03	14/03	15/03
24°C	24°C	27°C	24°C
18°C	18°C	15°C	14°C
Qua	Qui	Sex	Sáb
16/03	17/03	18/03	19/03
25°C	25°C	21°C	27°C
15°C	17°C	18°C	17°C
Dom	Seg	Ter	Qua

Var CULINÁRIA DO IGUASSÚ

redacao@oiguassu.com.br

LILLET COM LARANJA E ALECRIM



Lillet é um aperitivo francês que mescla vinho branco e licor de cítricos e é maturado em barris de carvalho. Nesse drinque, a adição de laranja ressalta o lado cítrico e o alecrim traz uma camada de frescor. Para ficar ainda mais especial, o copo é defumado com o alecrim chamuscado.

Ingredientes

- 1 dose de Lillet gelado
- 2 doses de club soda gelado
- 1 tira longa de casca de laranja
- 2 galhos de alecrim
- cubos de gelo a gosto

Modo de preparo

Esfregue 1 galho de alecrim no interior do copo.

Com uma pinça, segure o mesmo galho de alecrim dobrado ao meio e aproxime da chama do fogão. Deixe o alecrim chamuscar até começar a soltar fumaça. Apoie o alecrim chamuscado na tábua e cubra com o copo virado com a boca para baixo - assim a fumaça do alecrim fica presa e passa o sabor de defumado ao copo. Deixe o copo absorvendo os sabores enquanto corta a tira de casca de laranja.

Com um descascador de legumes (ou uma faca pequena afiada), corte uma tira longa da casca de laranja.

Coloque a tira de casca dentro do copo defumado (sem o alecrim chamuscado). Adicione o lillet, cubos de gelo e complete com o club soda. Sirva a seguir com o outro galho de alecrim fresco.

OBS: se preferir um drinque mais suave utilize 3 doses de club soda e sirva num copo mais longo.



STABULU'S BEER

(42) 3522-5875

MAIS DA METADE DAS MORTES EM TERRITÓRIO CATARINENSE DA BR-280 FORAM NO PLANALTO NORTE

De acordo com dados divulgados recentemente pela Polícia Rodoviária Federal (PRF), a rodovia federal com o maior número de mortes em acidentes em Santa Catarina é a BR-101. Foram 124 vítimas fatais em 4.375 acidentes registrados ao longo do ano de 2024.

A BR-280 está em 4º lugar no ranking de rodovias federais mais mortais em Santa Catarina em 2024, com 47 mortes registradas em 754 acidentes durante o período. Desta totalidade, 32 mortes aconteceram na BR-280 no trecho compreendido entre Mafra e Porto União, o maior número já registrado. As estatísticas apontam, portanto, que 68% das mortes registradas em território catarinense da BR-280 ocorreram na região do Planalto Norte.

Logo na sequência no ranking, vem a BR-116, que teve um total de 358 acidentes registrados em território catarinense durante o ano de 2024. Foram 35 mortes computadas em decorrência desses acidentes. Deste montante, 20 mortes aconteceram no trecho da BR-116 compreendido entre os municípios de Monte Castelo e Mafra, ou seja, cerca de 57% das mortes que aconteceram no território catarinense foram na região do Planalto Norte.

AUMENTO

RODOVIA	ACIDENTES EM 2024	MORTES EM 2024
BR-101	4,375	124
BR-282	1,440	122
BR-470	1,116	70
BR-280	754	47
BR-116	358	35
BR-153	95	11
BR-163	124	4
BR-480	69	1
BR-158	37	1
BR-285	6	0

As estatísticas levantadas e divulgadas pela PRF apontam ainda que houve um aumento no número de acidentes em rodovias federais que cortam o Estado no período de 1 ano. Em 2024, Santa Catarina somou um total de 8.374 acidentes, com 9.526 feridos e 415 mortos. Se tais dados forem comparados com os registros de 2023, há um aumento de 7% no total de acidentes, além de 10% no número de feridos e 14% no número de mortos.

BR-280

Especificamente no trecho compreendido entre Mafra e Porto União da BR-280, em 2024 houve um aumento de 68,4% no número de mortes em relação a 2023, quando foram registradas 19 mortes no mesmo trecho.

Em janeiro de 2024, um dos acidentes que mais chamou a atenção da comunidade da região: quatro pessoas morreram vítimas de um acidente na BR-280, em Canoinhas. O caso envolveu colisão entre dois veículos. Em um dos carros, com placas do município de Francisco Beltrão (PR), havia uma família, encaminhada para atendimento médico com



ferimentos.

Já o outro carro envolvido no acidente, um Palio vermelho, tinha placas de Curitiba. Todos os ocupantes do segundo veículo morreram, sendo três homens com, aparentemente, mais de 60 anos, que morreram ainda no local. O quarto ocupante morreu no hospital.

Em setembro de 2024, outro caso com grande repercussão na região do Planalto Norte: cinco pessoas da mesma família morreram em um acidente de trânsito registrado na BR-280, em Porto União. Macir Marios da Silva, de 50 anos, Solizete Oldoni, de 47 anos, Fernanda Marios, de 28 anos, Thais Helena Cardoso Borges de Lima, de 24 anos e Yago Samuel da Silva, de 6 anos, são os nomes das pessoas que morreram.

BR-116

Das mortes registradas na BR-116, alguns casos geraram grande repercussão na região do Planalto Norte.

Em Papanduva, no mês de abril de 2024, um acidente de trânsito resultou na morte de quatro pessoas. Ao chegar no local, os socorristas constataram que se tratava de uma colisão entre três carros. A mulher que conduzia o Onix e o motorista do Fiat Palio morreram ainda no local.

Um homem e uma mulher que estavam no Onix foram encaminhados ao Hospital São Sebastião de Papanduva, e uma outra mulher, também passageira do veículo, foi encaminhada ao hospital de Monte Castelo. Todos foram entregues pelas equipes do socorro em estado crítico, porém, morreram pouco tempo depois de darem entrada nas unidades hospitalares.

Já em maio de 2024, foi identificado como Mario Jonatas Macedo, o condutor do Polo, com placas de Maravilha (SC), que colidiu contra dois caminhões no quilômetro 30 da BR-116, em Itaiópolis. Segundo relato do motorista de um dos caminhões, o carro seguia sentido sul e vinha em 'zigzague' na pista, quando atingiu um Volkswagen 24.250 de Lebon Régis.

Após a batida, o carro ainda rodou e acertou o segundo caminhão, um Volkswagen 30.330, também de Lebon Régis, que vinha logo atrás.

FONTE: JMAIS.COM.BR



Novo Estilo

Cortinas, Acessórios,
Cama, Mesa, Banho,
Tapetes, Tecidos,
Enxoval e Vestuário
Infantil de 0 a 16 anos.

Rua Carlos Cavalcanti - N°4
Centro - União da Vitória

fb.com/novoestilocasa

Sudoku

1		7	9			5		
3	9		4	5		2	6	7
6	4				2		3	
		3	8		5			
9		6	1	2	4	8		
2		1	3	7				
		3	4	2	1		7	6
			9	6			3	2
7		2	5	3				4

ESCOLINHA
BASQUETE FEMININO
VAGAS DISPONÍVEIS

GINÁSIO UNIUV

10 a 14 anos
Segundas e quartas

13h30 às 15h

Garanta sua vaga!

PREFEITURA **UNIÃO**
FELICIDADE
ESPORTE



REPÚBLICA FEDERATIVA DO BRASIL
COMARCA DE UNIÃO DA VITÓRIA - ESTADO DO PARANÁ
1º SERVIÇO DE REGISTRO DE IMÓVEIS
EDIFÍCIO EXECUTIVE CENTER UNIÃO
Avenida Getúlio Vargas, 186, 6º andar, sala 61 - FONE: (0xx42) 3522-3246.

IBELMAR SELEME
Agente Delegado

EDITAL DE NOTIFICAÇÃO

IBELMAR SELEME, Agente Delegado do 1º Serviço de Registro de Imóveis da Comarca de União da Vitória, Estado do Paraná, faz saber, a todos quantos virem o presente edital ou dela notícia tiverem que, tendo restado frustrada a intimação pelo correio, com aviso de recebimento, vem, nos termos dos artigos 212 e 213 da Lei nº 6.015/73 (Lei dos Registros Públicos), **NOTIFICAR**, a **JOSÉ FERREIRA DA ROSA (CPF nº 122.XXX.XXX-49)**, que se encontra em lugar incerto e não sabido, para que nos termos dos parágrafos 2º e 3º, do artigo 213-11 da referida Lei, se manifeste no prazo de (15) quinze dias, acerca da "anuência" ou "impugnação" ao pedido de **INSERÇÃO DE MEDIDAS LINEARES E CONFRONTAÇÕES** interposto extrajudicialmente por Gessi de Fátima Martins Gaiovis e Eloina da Aparecida Ferreira da Rosa, no imóvel de sua propriedade, situado em um lote de terreno rural da cidade de General Carneiro - PR, matriculado sob nº 614, deste 1º Ofício de Registro de Imóveis, o qual confronta com V.Sa., para retificação de área e inserção de limitrofes, conforme levantamento topográfico, do engenheiro agrônomo Clodimar Moreira - CREA/SC 1355366/D, fazendo necessário para tanto, a concordância dos confrontantes. Segundo o parágrafo 4º do artigo 213, da mesma lei, com silêncio do confrontante, presumir-se a confirmada à anuência deste. Eventual discordância posterior ao transcurso do prazo, somente poderá ser discutida em juízo. E, para que chegue ao seu conhecimento, lavrei o presente edital que será publicado no Jornal de maior circulação local, durante três (3) dias consecutivos. Dado e passado nesta cidade de União da Vitória, aos 11 de março de 2025.-

MUNIZ WILLE DE AGUIAR
Escrevente



PREFEITURA MUNICIPAL
DE UNIÃO DA VITÓRIA
ESTADO DO PARANÁ

AVISO DE LICITAÇÃO

PREGÃO ELETRÔNICO Nº 09/2025 - PROCESSO ADMINISTRATIVO Nº 11/2025
Registro de Preços

UASG: 987937

OBJETO: Aquisição parcelada, por meio de Registro de Preços, de fraldas geriátricas tamanho pequeno, médio e grande, para distribuição de acordo com as demandas das Unidades Básicas de Saúde (UBS) do município de União da Vitória - Paraná, conforme quantidades e exigências estabelecidas neste edital e seus anexos.

ATENÇÃO: Cota Principal - Ampla Concorrência. Cota Reservada e Participação exclusiva microempresas (ME) e empresas de pequeno porte (EPP), na forma da Lei Complementar nº 123, de 2006.

FORMA DE JULGAMENTO: Menor Preço por Item.

MODO DE DISPUTA: "Aberto"

DATA E HORÁRIO DE ABERTURA DA SESSÃO PÚBLICA: dia 25/03/2025 a partir das 09h00min após a avaliação das propostas pelo(a) Pregoeiro(a).

VALOR TOTAL ESTIMADO NA LICITAÇÃO: R\$ 304.123,50 (Trezentos e quatro mil cento e vinte três reais e cinquenta centavos).

Outras informações podem ser obtidas no Departamento de Licitação da Prefeitura de União da Vitória, no endereço Rua Dr. Cruz Machado, n.º 205, 4º Andar, Bairro Centro - União da Vitória/PR, Telefone (42) 3521-1237.

E-MAIL: licitacao@uniaodavitoria.pr.gov.br

SITE: www.uniaodavitoria.pr.gov.br - Link: "PORTAL DA TRANSPARÊNCIA".

LOCAL: Sistema de Compras do Governo Federal (www.gov.br/compras), por meio de Certificado Digital conferido pela Infraestrutura de Chaves Públicas Brasileira - ICP - Brasil.

Para todas as referências de tempo será observado o horário de Brasília (DF).

União da Vitória/PR, 11 de março de 2025.

ARY CARNEIRO JUNIOR
Prefeito



FUNDAÇÃO MUNICIPAL DE SAÚDE DE BITURUNA

Av. Gov. Bento Munhoz da Rocha Neto, 1319 - Bairro São Vicente
Bituruna PR - CEP 84640-000 - CNPJ 04.326.257/0001-99
E-mail: saudefm@bituruna.pr.gov.br / licitacaofms@bituruna.pr.gov.br
FONE (42) 3553-8638 - Ramal 286 Recepção - 288 Compras - 293 ADM

AVISO DE LICITAÇÃO

PROCESSO N.º 001/2025 PREGÃO ELETR. N.º 001/2025
REGISTRO DE PREÇO DE MATERIAL
MATERIALHOSPITALAR

A Fundação Municipal de Saúde de do Município de Bituruna, Estado do Paraná, inscrita no CNPJ sob nº 04.326.257/0001-99, torna pública a realização de licitação, no dia 25/03/2025 às 09:00 horas, na modalidade PREGÃO ELETRÔNICO sendo objeto deste Pregão Referente a Referente a Registro de Preços para aquisição de Material Hospitalar a ser utilizado no Hospital São Vicente de Paula e Unidades Básicas de Saúde no atendimento aos pacientes do município e meta da LDO 12, 14, 15, 20, 24, 36, 39. QUANTIDADE ESTIMATIVA PARA CONSUMO EM 12 MESES. O Edital em inteiro teor estará à disposição dos interessados na Av. Gov. Bento Munhoz da Rocha Neto, 1319, São Vicente Centro, CEP: 84640-000, município de Bituruna-PR. Cópias poderão ser obtidas pelo site: www.bituruna.pr.gov.br/licitacoes ou (<https://transparencia.betha.cloud/#/pbNk9MZNQHleVani7FcG9g==/consulta/58224>) ou ainda no site eletrônico bilcompras.org.br. Informações no endereço acima, pelo telefone ((0**42) 3553-8638/ ramal 288-289 compras - ramal 293 sala administrativo ou ainda pelo e-mail: comprasfms@bituruna.pr.gov.br, orcamentofms@bituruna.pr.gov.br e/ou licitacaofms@bituruna.pr.gov.br Josmar Guisz Cruz - Diretor(a) Presidente.



ESTADO DO PARANÁ
PREFEITURA MUNICIPAL
DE CRUZ MACHADO

RETIFICAÇÃO DE EDITAL
PREGÃO ELETRÔNICO Nº 09/2025
PROCESSO Nº 09/2025

A Pregoeira do Município de Cruz Machado - PR nomeada através da Portaria 02/2025, informa aos interessados a retificação do Edital do Pregão Eletrônico 09/2025, quanto a seguinte situação:

- Incluir o item 1.6 no Termo de Referência do edital: 1.6. Para os itens 1, 2, 3, 4, 5 e 6 deste processo, informamos que nenhum dos itens citados possui alunos que necessitam de veículo adaptado com rampas ou elevadores, e a permanência adequada, com área própria para acomodar cadeirantes dentro do veículo.

Altera-se a data e hora de abertura do referido certame para o dia 27/03/2025 às 08:30 horas.

Cruz Machado, 11 de março de 2025.

Vera Maria Benzak Krawczyk
Pregoeira



Município de Porto Vitória

Rua Osvaldo Gomes da Silva, 717 - Fone: (42) 3573-1212
CNPJ: 75.688.366/0001-02 - CEP: 84615-000
www.portovitoria.pr.gov.br

EXTRATO DE DISPENSA, ADJUDICAÇÃO E HOMOLOGAÇÃO DE LICITAÇÃO
PROCESSO ADMINISTRATIVO Nº 18/2025
DISPENSA ELETRÔNICA 05/2025

CONTRATANTE: MUNICÍPIO DE PORTO VITÓRIA.
CONTRATADO: RODO SERVICE LTDA/CNPJ sob nº 00.688.075/0002-98. OBJETO: Contratação de empresa para fazer revisão de 10.000KM do veículo VOLARE WL EXECUTIVO - EURO VI, CHASSI: 93PB84936SC102059, NA COR PRATA, ANO2024/2025, PLACA TAY-1A67, pertencente a Secretaria de Saúde do município de Porto Vitória. PRAZO DE VIGÊNCIA: 60 (sessenta) dias. VALOR GLOBAL: R\$ 3.693,52 (três mil seiscentos e noventa e três reais e cinquenta e dois centavos) FORO: Comarca de União da Vitória, Estado do Paraná.
Porto Vitória PR, 11 de março de 2025.
Fabiano José Glaab - Prefeito Municipal.

EDUCAÇÃO

QUER DORMIR BEM?
VEJA 3 DICAS PARA UMA
BOA NOITE DE SONO

Como dormir bem?

O conceito básico da higiene do sono pode ser aplicado por praticamente todos os indivíduos, trazendo o mesmo nível de benefícios, mesmo com alguns ajustes específicos que ajudam no sono de cada um. Por isso, separamos 3 dicas para te ajudar a dormir bem e garantir a qualidade do seu sono. Lembrando que não há regras, você pode fazer uma mudança de cada vez, dentro do que for melhor para o seu organismo!

1. Estabeleça horários para dormir e acordar

Segundo o Departamento de Saúde e Serviços Humanos dos Estados Unidos, a primeira dica para ter um sono tranquilo e ininterrupto todas as noites é ser consistente com seus horários. O ideal é tentar ir dormir e acordar nos mesmos horários todos os dias, incluindo os finais de semana.

Dessa forma, o seu cérebro e o seu corpo conseguem entender a rotina e a necessidade do descanso naquele período, tornando o momento do sono mais natural e proveitoso. Porém, se os seus horários são muito inconsistentes, não tente modificá-los de uma só vez. Faça pequenos ajustes, de 1 a 2 horas, até se acostumar com a nova rotina.

2. Priorize seu sono e relaxamento

À princípio, escolher ter um tempo menor de sono para trabalhar, estudar ou ir a um compromisso social é algo natural e que acontece ocasionalmente com todo mundo. Porém, o sono deve ser uma prioridade no dia a dia. Quanto mais você bagunçar seus horários de descanso, mais difícil pode ser ter um sono de qualidade.

3. Mantenha uma rotina nos dias de semana

Você sabia que a forma como você se prepara para dormir também pode determinar a facilidade em adormecer? Segundo a Fundação Nacional do Sono, seguir as mesmas etapas todas as noites, por mais simples que sejam, como colocar o pijama e escovar os dentes, reforçam para a sua mente que é hora de dormir.

Para te ajudar a descansar, você também pode adicionar algumas técnicas de relaxamento antes do horário de se deitar, como meditação, ouvir músicas suaves, um alongamento leve ou ler um livro.

Senhor

PASTEL



Delivery

3522-2277

O melhor pastel em sua casa.

www.senhorpastel.com.br

 Acompanhe-nos nas redes sociais. fb.com/senhorpastel [@senhorpastel2277](https://ig.com/senhorpastel2277)
**melhores
preços!!!**
**Maior qualidade
e prazos de entrega
que se encaixam
no que você precisa.**
**melhores
prazos!!!**

Cartões de Visita

Panfletos

Logomarca

Papeleria

 Envelopes
Pastas
Papel Carta
Receituários

Catálogos & Manuais

Embalagens

Blocos

Cardápios

Banners

Lixocar

Tags

Etiquetas adesivas

Calendários

Encartes de supermercados

Sacolas

g g e
Gráfica

(42) 3524-2363

 Rua Cel. Belarmino, 84 - Fundos
 CEP 89.400-000 - Porto União - SC